

Fascination sur mesure



Catalogue des idées



Ab S.
84

CHALETS DE LOISIRS

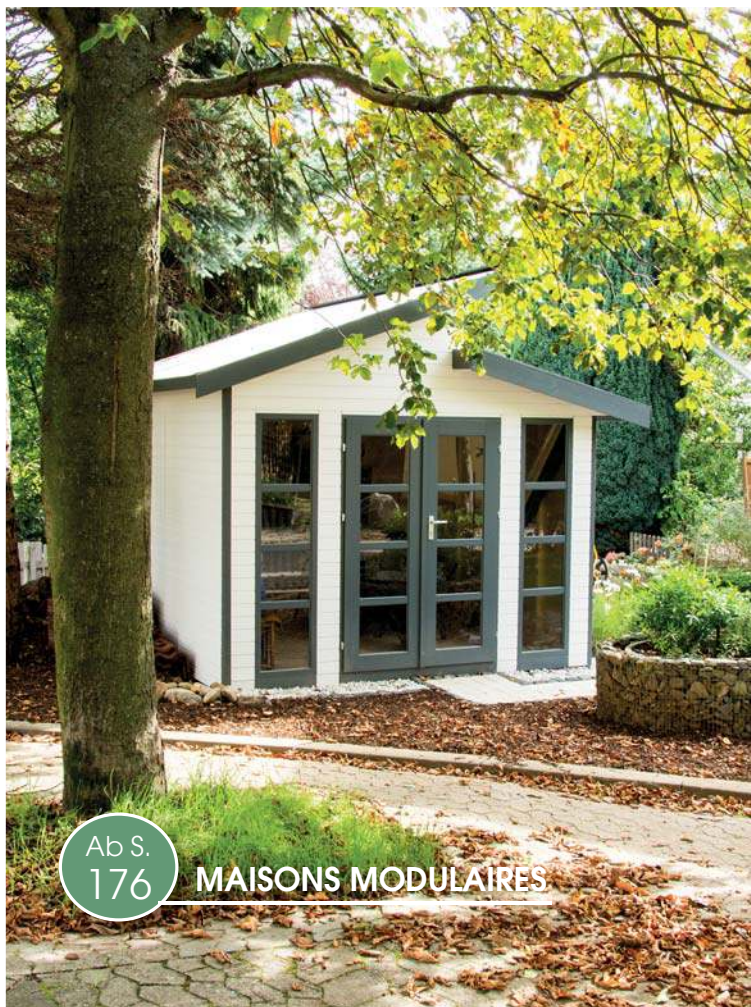

Ab S.
176

MAISONS MODULAIRES

NOS PRODUITS MAISONS EN RONDINS /
CHALETS QUI SOMMES NOUS ?

- Individualité
- Flexibilité
- Versatilité
- Qualité haut de gamme
- Courts délais de livraison malgré fabrication sur mesure
- Amour du détail



Ab S.
20

CARA / CARA EASY

AVEZ-VOUS BESOIN D'INSPIRATION ?

Dans ce catalogue, vous trouverez un extrait de notre gamme de produits. Il vous servira de source d'inspiration. Profitez des possibilités et combinaisons énormes et créez votre projet de rêve personnel que ce soit à des fins privées ou professionnelles.

Vous pouvez naturellement choisir un des modèles illustrés.

Plus d'impressions de la page 205



Ab S.
58

NOTRE HELENA



Ab S.
67

CARPORTS/ GARAGES



Ab S.
196

PAVILLONS



Ab S.
140

MAISON D'HABITATION / DE LOISIR



Chère cliente, cher client!

Chers amis de chalets en bois,
Depuis de nombreuses années, nous manufacturons des produits en bois dans toutes leurs variations par conviction et passion tout en prenant en considération les exigences de l'évolution constante.
Sous le slogan : « Celui qui n'a plus d'ambitions a fini d'être bien. »

Si vous avez toujours souhaité réaliser votre objet de rêve en bois à l'extérieur, que ce soit à des fins privées ou professionnelles, que cet objet soit petit ou grand, moderne ou traditionnel, qu'il s'agisse d'un placard, d'une plate-bande surélevée, d'une pergola, une remise à outils, un abri de jardin, une maison de loisir ou d'habitation, un espace extérieur, pavillon, abri d'auto, garage, atelier, abri à bicyclettes, niche etc., - grâce à notre compétence professionnelle et notre amour du détail, nous sommes votre expert et partenaire optimal avec nos revendeurs spécialisés (c'est uniquement par eux que nos produits sont disponibles).

Nous utilisons exclusivement des bois de premier choix en provenance des forêts de l'Europe du Nord. Nous offrons également depuis peu des coffrages de murs supplémentaires en différentes versions et des planches de terrasse en mélèze de Sibérie. Nous assumons la fabrication complète, en commençant par le choix du bois au profilage et fraisage des madriers etc. jusqu'à la fabrication des fenêtres et portes ainsi que de tous les accessoires en bois. C'est ainsi que nous sommes en mesure de répondre à vos souhaits individuels. Notre expérience de long terme, nos sites de productions ultra-modernes, mais également notre développement continu vous garantissent une qualité de travail très élevée de l'entière construction en bois ce qui vous permet ainsi de jouir le plus longtemps possible de nos objets.

Suivant besoin, nous fabriquons nos chalets en bois avec des épaisseurs murales de 28, 33, 45, 58, 70, 94 et 112 mm et le programme Cara avec un revêtement en rhombes de 27 mm, un revêtement à clins (NOUVEAU) de 28 mm et un revêtement trapézoïdal (NOUVEAU) ainsi que de madriers de 28 et de 45 mm.

Nous fournissons nos maisons modulaires avec des planchers et éléments muraux préfabriqués ; en version BASIC avec une épaisseur murale de 19 mm avec revêtement Softline et trapézoïdal (NOUVEAU).

En version PREMIUM (NOUVEAU) avec coffrage de mur (revêtement en blocs de madriers, rhombes et bardage de 28 mm ou bardage de 27 mm), nous offrons outre le paquet de sol préfabriqué de 19mm également un sol de 21 mm fourni en pièces détachées pour un montage ultérieur.

Nous fournissons le programme Pavillon avec une épaisseur murale de 28 et 45 mm et le programme Cara easy avec un revêtement en blocs de madriers, trapézoïdal ou bardage ainsi qu'un revêtement en rhombes de 27 mm.

Outre leur apparence harmonieuse, tous nos objets offrent de nombreux détails bien étudiés. Il y a également une version de maisons à toit plat sans avancées de toit, à savoir CUBO (NEUF), uniquement possible pour construction modulaire et CARA.

Vous pouvez acheter nos maisons modulaires, pavillons et modèles Cara easy traitées d'une couche de peinture dans la couleur de votre choix (toutes les portes et fenêtres pour chaque type de construction BHB). En outre, vous pouvez commander tous les modèles de pavillon avec toit bardeau. Tous les modèles en blocs de madriers et sur piliers (Cara) sont livrables pré-huilés avec notre huile pour bois BHB. Votre conseiller dans la commercialisation spécialisé du bois vous donnera des conseils détaillés relatifs à l'objet de votre choix !

Nous vous souhaitons d'agréables moments dans la mise en oeuvre de vos idées.

*Meilleurs salutations
Joachim Bertsch*

CARACTÉRISTIQUES DE NOS MODÈLES

D'abord:

Nous vous offrons un produit préfabriqué avec très grande précision. Afin de pouvoir construire votre maison parfaitement, il est très important que la fondation soit horizontale.
(Voir page 6 pour plus d'informations sur les différentes sortes de fondations).

Structure de plancher

- Cadre de socle imprégné ① de 40 / 60 mm pour une épaisseur murale de 28 mm et 60 / 80 mm à partir d'une épaisseur murale de 33 mm
- Pour une épaisseur murale de 19 - 33 mm, le coffrage du sol est en planches rainurées et languette de 19 mm, y compris plinthes (pas pour construction modulaire et Cara easy).
- À partir d'une épaisseur murale de 45 mm, le coffrage du sol est en planches rabotées 21 mm (en option également possible avec une épaisseur 28 mm) y compris plinthes



Montage des murs

- Grande stabilité et étanchéité au vent dans la construction de madrier grâce au fraisage effectué à toutes les jonctions angulaires
- Profilés spéciaux à partir d'une épaisseur murale de 45 mm, avec rainure double conique et languette pour une stabilité encore plus grande et un montage plus facile
- Madriers de pignon et latéraux adaptés à la pente du toit
- Construction piliers /châssis avec assemblage à mi-bois et tenon-mortaise
- Différents éléments muraux pour le remplissage de l'ossature autoporteuse sont possibles, - voir pages 20 et 42. Tous les éléments de construction sont découpés et pré-perçés conformément à la longueur correspondante
- Tous les éléments de construction sont découpés et pré-perçés conformément à la longueur correspondante
- Dans la mesure où cela est techniquement possible, tous les éléments de construction sont coupés et pré-perçés sur longueur et hauteur appropriées

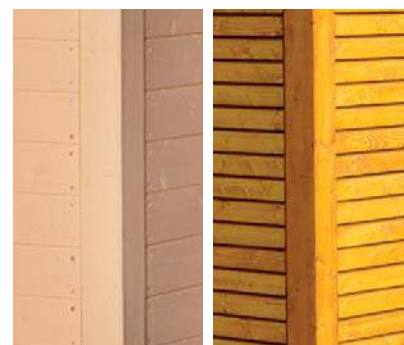

Madriers 28/45 mm

Bardage finition languette noir

Toiture

- Planche de rive de 19 mm réalisée en pleine planche sans collage
- Chalet en madriers de 45 mm, les sections de poutres sont de 80/160mm renforcées (Au dessus de 45 mm, nous étudions les sections appropriées. N'hésitez pas à nous communiquer votre demande !)
- Bords de chevrons à partir de 45 mm, épaisseur murale 80/160 mm et plus épais, suivant la dimension de la maison (pour Chalets en bois massif à partir d'une épaisseur murale de 45 mm ou des modèles Cara, une couverture en tuiles est possible. Veuillez l'indiquer dans votre commande !)
- La planche de rive peut être droite ① ou sculptée ②
- Fixation de la planche de rive pour une étanchéité parfaite ③
- Nous construisons le toit de votre choix. Nos modèles permettent la réalisation d'une grande diversité de formes de toits.
- Nos formes de toits standards sont selon la série de modèles : toit incliné, en croupe, plat, à une pente et à double pente, en pointe et à quatre pentes.
- Avec les modèles de pavillons (diamètre max. 4,0 m) les éléments en surface de toit sont également préfabriqués et sont livrables avec bardeaux.
- Pour tous nos modèles, des toits à chevrons (de la crête à l'égout des eaux de pluie) sont possibles, en option, à la place de pannes longitudinales. Veuillez l'indiquer dans votre commande.

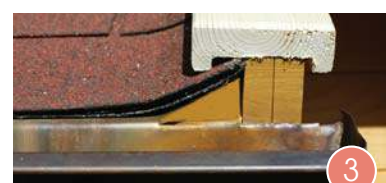

* pour une inclinaison de toit inférieure à 10°, il est recommandé de couvrir les toits avec une bande de type EPDM. Une couverture avec tuiles est recommandée à partir d'une inclinaison de toit de 10° seulement.

STRUCTURE DES FONDATIONS

EN GÉNÉRAL, TOUTES LES FONDATIONS DOIVENT ÊTRE FAITES À DES PROFONDEURS DÉPASSANT LA PROFONDEUR DE PÉNÉTRATION DU GEL

FONDATIONS DE SURFACE TYPE 1 pour abris jusqu'à 380 x 380 cm

1. Tracer au sol la surface de l'abri et décaisser sur environ 15 - 20 cm de profondeur.
2. Tracer au sol environ 25 cm de plus que les dimensions du pavillon. Prendre en compte les dimensions de la terrasse ou des annexes.
3. Apporter le gravier, hauteur environ 3 - 4 cm, lisser le gravier horizontalement sur toute la surface.
4. Apporter le gravier, hauteur environ 3 - 4 cm, lisser le gravier horizontalement sur toute la surface.
5. Mettre les dalles de surface, hauteur d'environ 4 - 5 cm, les poser horizontalement.
6. Poser les traverses imprégnées sous pression 6/10 ou 8/14 cm

Prendre en compte le passage des conduits pour une éventuelle installation de réseau d'eau ou d'électricité.

FONDATIONS DE SURFACE TYPE 2 pour abri à partir de 400 x 400 cm

1. Tracer au sol la surface du chalet et creuser le terrassement sur 20 cm de profondeur. Tracer au sol environ 25 cm de plus que les dimensions du chalet. Prendre en compte les dimensions de la terrasse ou des annexes.
2. Apporter les cailloutis de 0 - 50, épaisseur d'environ 7 - 10 cm, bien tasser les cailloutis pour éviter les éventuels déplacements du sol.
3. Apporter le gravier, hauteur environ 3 - 4 cm, lisser le gravier horizontalement sur toute la surface.
4. Mettre les dalles de surface, hauteur d'environ 6 - 8 cm, les poser horizontalement (vérifier le niveau). Poser les traverses imprégnées sous pression 6/10 ou 8/14 cm
5. Apporter les cailloutis de 0 - 50, épaisseur d'environ 10 - 12 cm, bien tasser les cailloutis pour éviter les éventuels déplacements du sol.
6. Apporter le gravier, hauteur environ 3 - 4 cm, lisser le gravier horizontalement sur toute la surface.
7. Mettre les dalles de surface, hauteur d'environ 4 - 5 cm, les poser horizontalement.
8. Poser les traverses imprégnées sous pression 6/10 ou 8/14 cm

Prendre en compte le passage des conduits pour une éventuelle installation de réseau d'eau ou d'électricité

FONDATIONS À POINTS PONCTUELS

1. Tracer au sol sur un périmètre d'environ 25 cm de plus que les dimensions de l'abri et décaisser sur 20 cm de profondeur. Prendre en compte les dimensions de la terrasse ou des annexes.
2. Apporter les cailloutis de 0 - 50, hauteur d'environ 6 cm. Bien tasser les cailloutis pour éviter les éventuels déplacements du sol.
3. Apporter le gravier sur une hauteur de 3 à 4 cm. Tasser le gravier horizontalement sur toute la surface.
4. Mettre les dalles de surface (ex. Dalles gravillons), hauteur environ de 4 à 5 cm, mettre de niveau.
5. Poser les traverses imprégnées sous pression de 8 ou 10/14 cm.

Prendre en compte le passage des conduits pour une éventuelle installation de réseau d'eau ou d'électricité

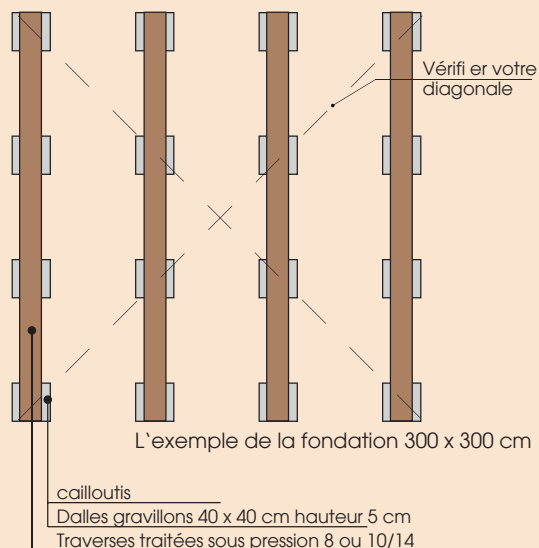
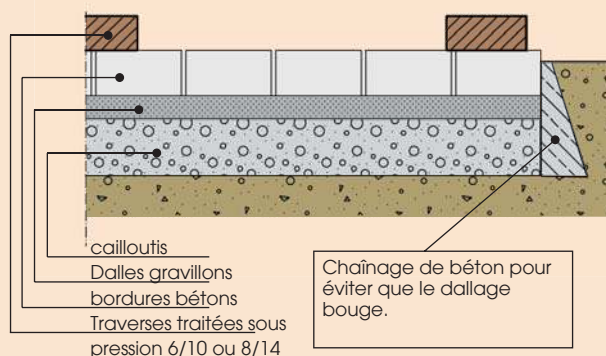
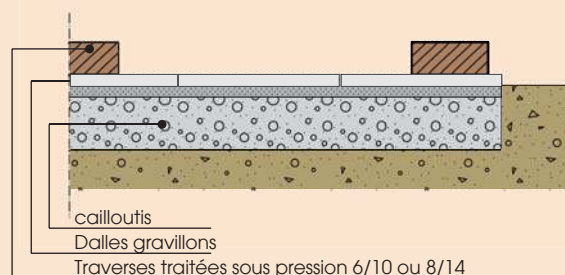



Vous trouverez tous les modèles et projections horizontales ainsi que les guides et vidéos de montage sur notre site internet www.berth-holzbau.eu



PORTES

- Porte avec joint en caoutchouc, vitre en verre avec joint au silicone
- Couverture de semelle de porte en acier fin ou en aluminium à partir d'une épaisseur murale de 28 mm (pas pour les modèles Cara) ①
- Ossature de 42 mm avec ferrure des deux cotés ②
- Ferrures de marque DIN, avec serrure à mortaise ③
- Penture ajustable, à partir d'une épaisseur murale de 45mm, confortablement à l'aide d'une clé six pans ④
- A partir de l'épaisseur des madriers de 28 mm le côté serrure est en bois lamellé-collé
- Porte avec épaisseur des madriers de 28 mm - vitrage en verre simple et équipées d'optiques arrondies
- A partir de l'épaisseur des madriers de 45 mm les portes en bois lamellé-collé de 42 mm et le vitrage de porte en vitres isolantes 4/8/4 et 4/16/4 pour chalets 4 saisons
- Une large gamme de portes pour nos séries de modèles
- Nous fabriquons les portes de votre choix sur mesure et selon vos spécifications (naturellement dans la mesure des possibilités techniques)
- Fenêtres dans les battants de porte avec ferrures pivotantes/basculantes également possibles ⑤
- Cylindres coordonnés (peuvent être commandés en option)
- Serrure multipoints possible (à partir d'une hauteur de porte de 200 cm) ⑥

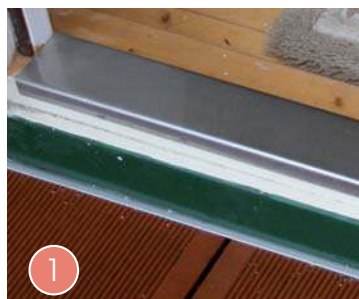

①

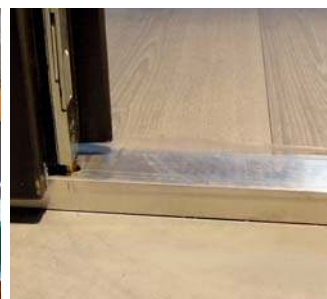

②



③



④

Tous les modèles sont fournis avec des ferrures de portes et fenêtre couleur argent (à l'exception de portes et fenêtres avec croisillons en laiton).



⑥



⑤



- Porte accordéon 3 éléments pour construction Cara/Cara easy ①A
- Porte à deux battants dans un design contemporain en ligne droite, avec couche de peinture opaque (intérieure et extérieure) départ usine, croisillons collés des deux côtés, vitrage d'isolation grande surface, pentures ajustables à l'aide d'une clé six pans et serrure multipoints. ②B
- Porte simple, fabrication sur mesure avec hublot et serrure multipoints suivant les souhaits du client ③C
- Portes d'entrée pour maisons d'habitation en divers modèles ④D





Porte double en qualité maison d'habitation



Porte affleurant avec revêtement mural (uniquement possible fermé)

Nous fabriquons individuellement et à des prix favorables suivant vos souhaits !



Porte coulissante en qualité maison d'habitation



Portes sans vitres ; pour « dépôt du bois de cheminée »

FENÊTRES

- Fenêtre avec joint en caoutchouc et étanchéité par silicone.
- Ferrures pivotantes/basculantes ; pour nos fenêtres d'une épaisseur murale de 19,28 et 33mm, avec des ferrures pivotantes/basculantes manoeuvrables d'une seule main à partir d'une épaisseur murale de 45mm (GU), des vitres en vitrage d'isolation ainsi qu'avec un rejet d'eau en aluminium anodisé.
- En supplément les croisillons en laiton.
- Une large gamme de fenêtres pour nos séries de modèles
- Nous fabriquons les fenêtres de votre choix sur mesure et selon vos spécifications (naturellement dans la mesure des possibilités techniques)



- Fenêtre double pivotante / basculante avec volets à battants à lamelles, traitées en usine à l'intérieur et à l'extérieur d'une couche opaque, avec croisillons et respectivement 4 vitres d'isolation individuelles, scellées à la silicone (à l'intérieur et l'extérieur), rejet d'eau en aluminium anodisé. ①
- Fenêtre double pivotante / basculante avec volets à battants à lamelles (avec ferrure GU) dans un design contemporain en ligne droite, avec volets à battants à lamelles à double pli, respectivement avec couche de peinture opaque (extérieure et intérieure) départ usine, croisillons collés des deux côtés sur les vitres d'isolation, scellées à la silicone (à l'intérieur et l'extérieur), rejet d'eau en aluminium anodisé. ②
- Fenêtre d'oriel, comprenant une fenêtre simple pivotante / basculante avec ferrure GU et rejet d'eau en aluminium anodisé ainsi que de 2 fenêtres rigides. Toutes les fenêtres sont traitées en usine d'une couche de peinture blanche opaque à l'intérieur et à l'extérieur, avec vitres d'isolation et croisillons extérieurs en bois. ③
- Fenêtre double pivotante / basculante avec coudes segmentés, battants traités d'une couche blanche de peinture opaque et les cadres d'une couche opaque verte (à l'intérieur et à l'extérieur) respectivement, avec des croisillons intérieurs en couleur cuivre dans les vitres d'isolation, scellées à la silicone (à l'intérieur et à l'extérieur), rejet d'eau en aluminium anodisé. ④



- Fenêtre coulissante simple avec ferrure pivotante/basculante (GU) manoeuvrable d'une seule main plus élément rigide, traité départ usine d'une couche de peinture opaque grise (à l'intérieur et à l'extérieur), vitres d'isolation, scellées à la silicone (à l'intérieur et à l'extérieur), rejet d'eau en aluminium anodisé. ⑤







Huile naturelle pour bois BHB à partir d'huiles et de cires naturelles. Ce produit fut testé avec succès conformément à DIN EN 71-3 « sécurité des jouets » et respecte les valeurs limites de la prescription VOC 2010.



UN PRODUIT PUREMENT NATUREL

PROTECTION LONGUE DURÉE POUR LE BOIS

Un arbre sain développe ses propres mécanismes pour protéger son bois. Le bois utilisé dans la construction est largement dépendant de notre protection. On différencie entre la protection chimique et la protection constructive du bois. Ces deux types de protection ne s'excluent pas l'un l'autre mais se complètent de manière raisonnable. Une construction en bois sophistiquée est la meilleure protection contre l'ennemi n° 1, à savoir, l'eau. L'humidité est la cause principale de nombreux dommages dans le bois. Une protection constructive du bois conformément à l'état actuel de la technique signifie une utilisation appropriée du bois. Ainsi, l'on peut protéger le bois de manière effective contre l'humidité tout simplement par la construction d'une simple projection de toit, le montage d'une gouttière ou le placement d'une bande de gravier autour de la maison. Ceci prévient une accumulation d'eau sur le bois et la pénétration de l'humidité de manière permanente.

Tous les bois qui ne peuvent pas être protégés contre l'humidité et les influences météorologiques de manière constructive nécessitent une protection supplémentaire. Le traitement du bois par imprégnation à l'huile est une des plus vieilles méthodes de traitement du bois ; elle permet la protection du bois de manière naturelle. La pénétration de l'huile dans les cellules du bois, la protection contre le bleuissement et la madure du bois sont très appréciés. Une pigmentation de l'enduit à l'huile augmente la protection du bois contre les rayons UV et donne en même temps au bois un design décoratif.

Les rayons UV du soleil (rayonnement UV) endommagent le bois non protégé. La lignine qui imprègne les fibres du bois et les rend imperméables est lentement détruite. Le bois devient d'abord plus foncé puis au fur et à mesure de sa décomposition devient gris. Les fibres du bois se détachent les unes des autres, les surfaces effritées du bois sont à la merci des ennemis du bois. Un bois effrité ne peut plus être tout simplement repeint. Le bois devenu gris et effrité doit être meulé jusqu'à une couche claire, saine et solide avant de pouvoir être repeint.

Il est recommandé de pré-imprégner le bois en usine à l'aide d'une huile naturelle pour bois BHB.

HUILE NATURELLE POUR BOIS BHB

Vous pouvez commander votre abri de jardin (madriers et construction à piliers) pré-imprégné en usine d'une huile naturelle BHB. La coloration et la protection temporaire naturelle contre les intempéries sont convaincantes. Un grand avantage : vous gagnez du temps avant la pose de la dernière couche d'enduit. Notre huile naturelle pour bois BHB contient des cires de haute qualité qui pénètrent les fibres du bois imperméabilisant ainsi la surface du bois.

Le bois est imprégné de tous les côtés, également aux endroits qui ne seront plus accessibles après le montage. Ainsi, toutes les surfaces en bois de votre maison acquièrent leur première protection contre l'humidité. Cette protection est particulièrement importante dans les jonctions d'angles de votre maison, autour des rainures et languettes, dans la partie frontale des blocs de madriers et autour des noeuds de bois. Les composants pré-montés de votre maison tels que portes et fenêtres sont déjà imprégnés de tous les côtés d'une huile naturelle pour bois BHB.

A l'intérieur de votre maison en bois les surfaces déjà imprégnées d'huile naturelle pour bois BHB sont satinées et douces et n'ont plus besoin d'être traitées. Notre huile désensibilise les surfaces contre toute salissure qui se laisse facilement éliminer. L'extérieur de votre maison en bois doit être traité après sa construction à l'aide d'une couche supplémentaire d'huile naturelle pour bois Bertsch BHB. La pré-imprégnation du bois en usine équilibre les différentes capacités d'absorption du bois créant ainsi une couche de protection de base. Chaque couche supplémentaire d'huile naturelle Bertsch BHB améliore la protection de votre maison.

Les avantages de l'huile naturelle pour bois BHB:

- Aucune couche ne se forme sur le bois grâce à l'excellente caractéristique de pénétration
- L'huile naturelle de Bertsch ne s'écaille pas
- Les surfaces traitées peuvent être retraitées sans grand investissement
- Des pigments d'oxyde de fer transparents et de dioxyde de titane UV stables sont assimilés
- La structure du bois est conservée et sa beauté est mise en valeur

Protégez et affichez votre maison en bois avec l'huile naturelle pour bois BHB particulièrement transparente, à pores ouverts! Votre maison vous en remerciera très longtemps!



BHB SÉLECTION DE COULEURS D'HUILE NATURELLE POUR BOIS POUR VOTRE ABRI DE JARDIN, MAISON DE LOISIRS OU D'HABITATION EN CONSTRUCTION EN MADRIERS

PRÉ-IMPRÉGNAGE EN USINE POSSIBLE (maison, fenêtres, portes)



COMMANDEZ VOTRE MAISON MODULAIRE, VOTRE PAVILLON OU VOTRE CARA EASY EN COULEUR !

DES LASURES



COULEURS COUVRANTES (SUIVANT RAL)

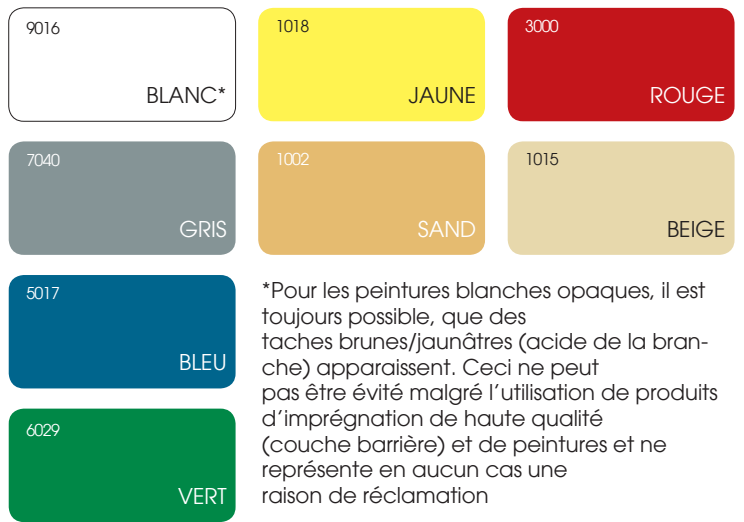

*Pour les peintures blanches opaques, il est toujours possible, que des taches brunes/jaunâtres (acide de la branche) apparaissent. Ceci ne peut pas être évité malgré l'utilisation de produits d'imprégnation de haute qualité (couche barrière) et de peintures et ne représente en aucun cas une raison de réclamation

QUELS ÉLÉMENTS SONT PEINTS?

VOUS POUVEZ COMMANDER DES MAISONS MODULAIRES EN UNE OU DEUX COULEURS. TOUT NOUVEAU ! ÉGALEMENT NOS MODÈLES CARA EASY.

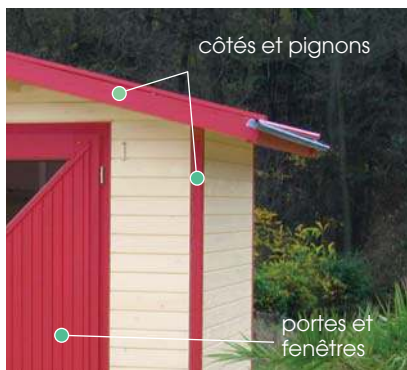

POUR LES MAISONS À DEUX COULEURS:

- Couleur 1 | Tous les côtés extérieurs et avancées de toit
- Couleur 2 | Fenêtres et portes, plinthes et planches de chéneau ainsi que poteaux d'angle (pour Cara easy, les poteaux et les poutres supérieurs tout autour sont entièrement colorés ; la couleur est donc également visible de l'intérieur)

POUR LES MAISONS À DEUX COULEURS:

- Couleur 1 | Tous les côtés extérieurs, rehaussement de corniche et avancées de toit
- Couleur 2 | Fenêtres et portes

LES BARDEAUX BITUMÉS

Ne laissez pas votre abri de jardin sous la pluie! Commandez le paquet de bardeaux en même temps que votre maison de jardin ou votre pavillon et protégez de cette manière votre toit et votre maison contre les influences climatiques. Vous avez le choix entre des bardeaux rectangulaires en rouge, vert, bleu, marron, anthracite ou des bardeaux en „queue de castor” en rouge et anthracite.



LES BARDEAUX BITUMÉS

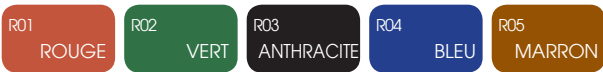

DES BARDEAUX EN „QUEUE DE CASTOR”



BARDEAUX ARMOURGLASS

Découvrez les qualités de nos nouveaux bardeaux en fibres de verre. Leur haute contenance en bitume et leurs épaisses armatures en voile de verre remplissent les standards internationaux spécifiques aux bardeaux et assurent parfaitement la protection de votre abri de jardin BHB. Les bardeaux sont livrables en rouge et en noir.



BARDEAUX « IMITATION BOIS » **NOUVEAU**

Des bardeaux épais, grand format, à double paroi, bel aspect esthétique, imitation de bardeaux bois. Ces bardeaux présentent une grande résistance au vent et sont disponibles en plusieurs teintes naturelles.



CONSEILS GÉNÉRAUX POUR LA POSE

1. Nous ne recommandons les bardeaux que par une inclinaison de toit entre 15 et 85 grades.
2. Avant d'ouvrir le paquet, pliez-le afin de séparer les bardeaux les uns des autres.
3. Nous recommandons de placer une toile bitumée sous les bardeaux.



COUVERTURE EPDM

En option, vous recevrez des sets EPDM appropriés pour tous les modèles avec toit plat. Le set EPDM comprend la feuille précoupée, la colle nécessaire (sur toute la surface) et la tubulure de sortie. Outre la feuille, il vous faut le set de drainage F1 (jusqu'à une hauteur de mur de 200 cm) ou F1 plus (hauteur de mur supérieure à 200 cm). Chaque set de drainage comprend tous les matériaux nécessaires de fixation.

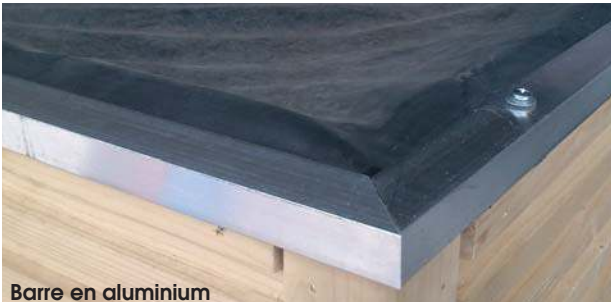

Barre en aluminium

À partir de maintenant, toutes les baguettes de bord du toit plat sont des barres en aluminium (à la place de barres en bois profilées en U)



Variante de recouvrement en tôle en option

(Uniquement avec des barres de recouvrement en bois profilées en U en dessous) pour bande type EPD; :
RAL 7024 gris graphite, ① RAL 8017 brun chocolat ②
RAL 9005 noir foncé, RAL 9006 aluminium blanc



Tubulure de sortie

KITS DE GOUTTIÈRES BHB

Accessoire en option pour tous nos modèles - également ceux qui sont planifiés individuellement - les sets de gouttières appropriées sont disponibles. Choisissez entre une gouttière en tôle galvanisée ou en matière plastique ! En plus, nos gouttières en plastique sont disponibles en trois différentes couleurs.



Chéneaux encaissés RG 70



Chéneaux mi-ronds RG 100



Chéneaux mi-ronds RG 80

TYPES DES SETS DE GOUTTIÈRES EN PLASTIQUE

- Chéneau encaissé RG 70 type A et B (actuellement uniquement en marron)
- Chéneau demi-circulaire RG 80 type A et B (marron, blanc, anthracite)
- Chéneau demi-circulaire RG 100 type A et B (marron, blanc, anthracite)

Tous les kits comprennent: gouttières, matériel de fixation ainsi que tuyau de descente pour le modèle commandé correspondant. Le set de gouttière en plastique est disponible pour les formes de toit suivantes : toit incliné, en croupe, à une pente et à quatre pans (pavillon)



Gouttière en tôle galvanisée RG 100

Gouttière métallique RG 100

Tous les sets comprennent: Chéneau, matériel de fixation ainsi que tuyau de descente pour le modèle commandé.

Le set de chéneau en plastique est disponible pour les formes de toits suivantes:

Le chéneau est composé de plusieurs couches. Au centre, il y a un élément d'acier galvanisé, protégé par une couche de zinc, une couche d'apprêt et un revêtement de surface topcoat résistant à la saleté.

Le chéneau a un système d'encliquetement unique qui permet un montage sans soudage ou collage et sans outils spéciaux. Le fabricant garantit une durée de vie de 20 ans.



Regentonnen

in verschiedenen Größen optional erhältlich

INFORMATIONS SUPPLÉMENTAIRES - N'hésitez pas à nous contacter pour toutes vos questions supplémentaires concernant la couverture et le drainage de toit.



CARA - NOTRE NOUVEAU MODÈLE

UN VÉRITABLE CAMÉLÉON!

Notre nouveau modèle Cara vous offre une toute nouvelle façon de construire un abri de jardin. La construction piliers formée de troncs réunis l'un après l'autre après avoir été préparés à la menuiserie nous permet d'atteindre une stabilité unique. Le remplissage des murs est effectué en option à partir de divers éléments muraux et diverses épaisseurs (madriers 28/45 mm et bardage finition languette noir) qui peuvent être combinés ensemble.

Réalisez une maison de style moderne ou classique !



La construction poteau-poutre vous permet une division claire entre les éléments horizontaux et verticaux. Nos formes de toit (incliné, 2 pente, plat et en croupe) vous offrent la possibilité de bien intégrer votre maison dans son environnement. La diversité de fenêtres/portes ainsi que les accessoires complètent son individualité. Vous décidez de l'utilisation et nous planifions avec vous votre maison (de jardin) de rêves.

- Construction piliers **28 mm**: 10 x 10, **45 mm**: 12 x 12 cm (H x L) avec assemblage à mi-bois
- Construction châssis **28 mm**: 6 x 10, **45 mm**: 6 x 12 cm (H x L) avec assemblage à tenon-mortaise
- Lamelles de plancher avec plinthes et éléments de base en bois
- Éléments muraux en divers modèles
- Formes de toit : **Toit incliné, en appentis ou à double pente, en croupe et toit plat** (avec avancés de toit ou SANS = **CUBO**)
- Construction de toit appropriée pour couverture en tuiles
- Les murs peuvent être isolés par le client
- Grande palette d'accessoires (fenêtres, portes, extensions, bardeaux, bande de type EPDM, set de chéneau, citerne etc. (en option)
- Tous les éléments en bois CARA peuvent être fournis pré-imprégnés en usine d'une huile de bois naturelle BHB (en option)

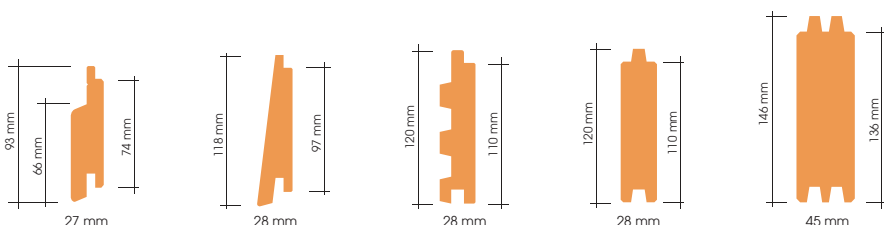

Tous les revêtements muraux sont disponibles en pin nordique et mélèze de Sibérie. Les bois de construction ainsi que les portes et fenêtres en pin nordique.

LA DIFFÉRENCE ENTRE CARA ET CARA EASY

Grâce aux éléments muraux préfabriqués en usine, le Cara easy permet un montage plus rapide par rapport au modèle Cara normal. Différents revêtements muraux sont disponibles. Vous pouvez choisir entre revêtement en blocs de madriers, à clins et trapézoïdal en 28 mm et revêtement en rhombes de 27 mm.

Toutes les constructions piliers sont préfabriquées avec la plus haute précision, équipées du coffrage approprié et sont fournies avec un plan d'usine très explicatif.

Ceci permet de réaliser toutes les dimensions et formes (statiquement possibles).

LE MONTAGE - SYSTÈME CARA EXEMPLE VERSION TOIT PLAT



Construction ossature



Montage du coffrage en losange



Coffrage de toit et de mur



Modèle pré-assemblé

- Placer d'abord la construction à poteau-poutre, selon les indications, sur les fondations horizontales. Toutes les jonctions sont déjà existantes et doivent simplement être connectées. (contrôlez à intervalles réguliers l'assemblage horizontal et vertical)
- Après l'installation de la construction piliers monter les coffrages de toit et de murs. Tous les madriers qui sont nécessaires pour les murs sont pré-perçés en usine et peuvent être fixés à l'aide du matériel de montage fourni (clouer les profilés rhombus de façade). Ensuite, poser le parquet.

- Monter ensuite les fenêtres et les portes et poser le rehaussement de la corniche. Monter pour finir la couverture de toiture livrable en option (tuile ou revêtement pour toit plat) sur le coffrage de toit conformément aux instructions.
- Pour protéger votre abri de jardin contre les influences climatiques, il doit être recouvert d'une couche de peinture. Nous vous proposons la possibilité de commander votre abri de jardin pré-huilé et pré-peint. Ceci vous épargne la peinture immédiate de votre abri dès sa livraison.



CARA ORANJE 3030 F

- Madriers de 27 mm (Bardage finition languette noir / 28 mm Revêtements à clins)
- Dimensions: 300 x 300 cm (I/L)
- Débords de toit: Ar= 30 cm, G/Ar= 30 cm
- Hauteur cotés: 234 cm
- Surface de toit: 13 m², Pente de toit: 1 °
- 1x Fenêtres basculantes: 100 x 40 cm
- Porte double: 150 x 200 cm, (6x Découpe de verre)
- Surface murale: 30 m², Volume: 21,6 m³

Accessoires en option:

Bande de type EPDM BHB ainsi que set de tuyaux de descente BHB F2 ou avec bande ou tôle soudée (par le client)



CARA SINA 2727 S

- Madriers de 27 mm (Bardage finition languette noir - mélèze de Sibérie)
- Dimensions: 275 x 275 cm (l/l)
- Hauteur cotés: 215 cm, Hauteur faîtière: 270 cm
- Débords de toit: Av= 55 cm, G = 15 cm, D = 15 cm, Ar= 55
- Surface de toit: 12 m², Pente de toit: 19 °
- Porte double: 160 x 185,3 cm, 1/2 vitrée
- Surface murale: 26 m², Volume: 19,5 m³
- Lattis et contre-lattis en option

Accessoires en option

Kit de gouttière BHB

Ce chalet nécessite 5 paquets de bardeaux



Nous fabriquons individuellement et à des prix favorables suivant vos souhaits !



CARA NEWBURGH 2924 Z

- Madriers de 45 mm
- Dimensions: 295 x 248 cm (l/l)
- Hauteur cotés: 263 cm, Hauteur faitière: 367 cm
- Débords de toit: Av/D: 25 cm, G/Ar: 0 cm
- Surface de toit: 9,5 m², Pente de toit: 20 °
- Porte double: 150 x 200 cm, vitrée
- Fenêtre: 135 x 230 cm fixe, 98 x 120 cm O/B, 150 x 38 cm fixe
- Surface murale: 12,3 m², Volume: 19,7 m³

Accessoires en option

Kit de gouttière BHB,
Ce chalet nécessite 5 paquets de bardeaux

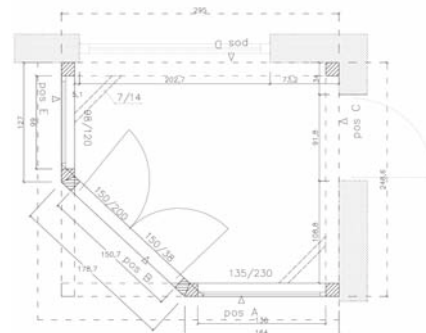

CARA LOUIS 4040 Z

- Madriers de 27 mm (Bardage finition languette noir), 28 mm Madriers (Parois arrières)
- Dimensions: 400 x 400 cm (l/l)
- Hauteur cotés: 236 cm
- Hauteur faitière: 339 cm
- Débords de toit: Tout autour = 30 cm
- Surface de toit: 24 m², Pente de toit: 25 °
- Porte double: 150 x 200 cm vitrée
- Fenêtre: 2x 112 x 112 cm oscillantes
- Surface murale: 38 m²
- Volume: 43 m³

Accessoires en option

Kit de gouttière BHB
Ce chalet nécessite 11 paquets de bardeaux

CARA CUBO 3030 DT

- Madriers de 27 mm Bardage finition languette noir - mélèze de Sibérie
- Dimensions: 300 x 300 cm (l/l)
- Débords de toit: sans
- Hauteur avant: 230 cm
- Surface de toit: 9 m², Pente de toit: 1 °
- Fenêtre: 100 x 40 cm O/B
- Porte double: 150 x 186 cm, 8 Découpe(s) de verre
- Surface murale: 28 m², Volume: 21 m³
- Fixé Fenêtre: 2x 70 x 182 cm, 8 Découpe(s) de verre

Accessoires en option

BHB EPDM-Folie sowie BHB-Fallrohrset F2 oder mit Schweißbahn (bauseits)

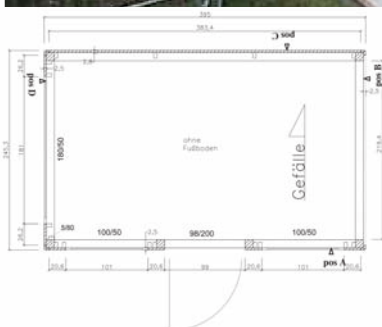

CARA CUBO 2439-ET

- Madriers de Rückwand 28 mm BB et extension avec 3 parois
- Dimensions: 390 x 240 cm (l/l)
- Hauteur totale: 227 cm
- Débords de toit: sans
- Surface de toit: 9,5 m², Pente de toit: 1 °
- Porte: 98 x 200 cm pleine
- Fenêtre: 2x 100 x 50 oscillantes, 1x 180 x 50 oscillantes
- Surface murale: 22,7 m², Volume: 21,25 m³

Accessoires en option

Bande type EPDM BHB et set de tuyaux de descente BHB F2 ou avec bande soudée (à fournir par le client), Recouvrement en tôle (profilé en U) pour bande type EPDM

Nous fabriquons individuellement et à des prix favorables suivant vos souhaits !

CARA BORIS 2525 F + 300 AN

- Madriers de 28 mm Bardage finition languette noir
- Dimensions: 250 x 250 + 300 x 250 AN cm (l/L)
- Hauteur cotés: 221 cm
- Hauteur faitière: 232 cm
- Débords de toit: Tout autour = 25 cm
- Surface de toit: 18 m², Pente de toit: 1 °
- Fenêtre: 180 x 40 cm oscillantes
- Porte double: 150 x 186 cm, 8 Découpes, Verre opale
- Porte double für Holzlege: 150 x 186 cm, sans remplissage de verre
- Surface murale: 45 m², Volume: 31 m³

Accessoires en option

Bande de type EPDM BHB ainsi que set de tuyaux de descente BHB F1 ou avec bande ou tôle soudée (à fournir par le client)
Cylindres de porte coordonnés



CARA BONO 2024 F

- Madriers de 28 mm
- Dimensions: 200 x 240 cm (l/L)
- Débords de toit: 150 x 200 cm, Piece annexe: 60 x 150 cm
- Hauteur cotés: 231 cm, Hauteur faitière: 244 cm
- Débords de toit: Tout autour = 25 cm, Surface de toit: 12 m²,
- Pente de toit: 4 °, Fenêtre: 100 x 40 oscillantes / 75 x 88 oscillo-battant
- Porte double: 150 x 200 vitrée / 100 x 200 pleine
- Surface murale: 27 m², Volume: 20 m³

Accessoires en option

Bande de type EPDM BHB ainsi que set de tuyaux de descente BHB F1 ou avec bande ou tôle soudée (à fournir par le client), Cylindres de porte coordonnés



CARA MIO 3030 F

- Madriers de 27mm (Bardage finition planguette noir)
- Dimensions: 300 x 300 cm (l/l)
- Débords de toit: Tout autour = 30 cm
- Hauteur avant: 226,8 cm, autour: 220 cm
- Surface de toit: 11 m², Pente de toit: 1 °
- Fenêtre: 2x 45 x 147 cm oscillo-battant
- Surface murale: 22 m²,
- Volume: 16 m³

Accessoires en option

Bande de type EPDM BHB ainsi que set de tuyaux de descente BHB F1 ou avec bande ou tôle soudée (à fournir par le client)

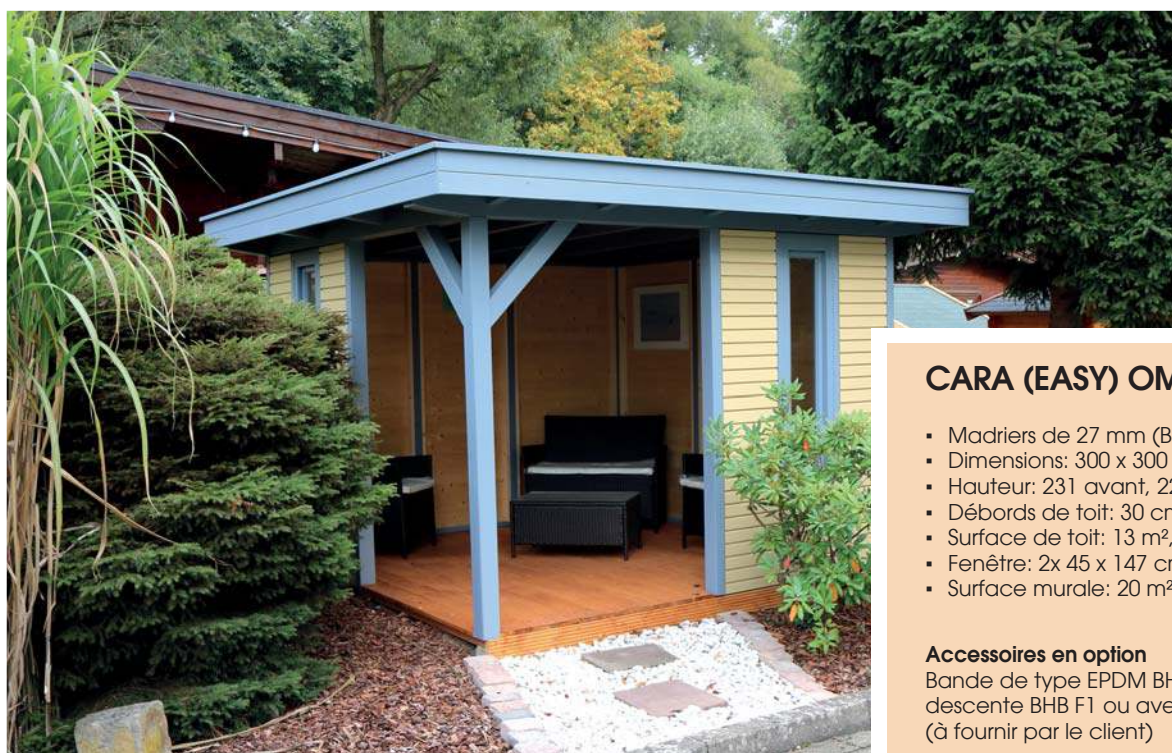
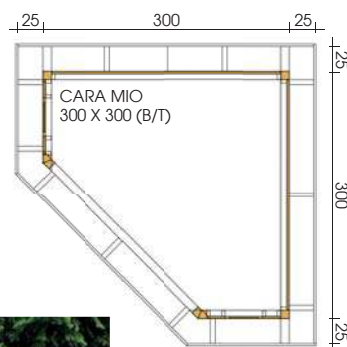

CARA (EASY) OMI 3030 F

- Madriers de 27 mm (Bardage finition planguette noir)
- Dimensions: 300 x 300 cm (l/l)
- Hauteur: 231 avant, 227 arrière
- Débords de toit: 30 cm Tout autour
- Surface de toit: 13 m², Pente de toit: 1 °
- Fenêtre: 2x 45 x 147 cm oscillo-battant
- Surface murale: 20 m², Volume: 21 m³

Accessoires en option

Bande de type EPDM BHB ainsi que set de tuyaux de descente BHB F1 ou avec bande ou tôle soudée (à fournir par le client)

Nous fabriquons individuellement et à des prix favorables suivant vos souhaits !



CARA MERANO 3535 F

- Madriers de 28 mm
- Dimensions: 350 x 350 cm (l/l)
- Débords de toit: Tout autour 25 cm
- Hauteur avant: 239 cm, autour: 233 cm, Hauteur faîtière: 245 cm
- Surface de toit: 16 m², Pente de toit: 1 °
- Porte double: 150 x 200 vitrée
- Fenêtre: 3x 60 x 200 oscillo-battant
- Surface murale: 30 m²
- Volume: 30 m³

Accessoires en option

Bande de type EPDM BHB ainsi que set de tuyaux de descente BHB F1 ou avec bande ou tôle soudée (à fournir par le client)
3-Fach Türverriegelung



CARA LOMI 3060 F + 300 AN

- Madriers de 27 mm (Bardage finition planguette noir) • Dimensions: 300 x 600 cm + 300 x 300 AN
- Débords de toit: unlaufend = 25 cm • Hauteur: avant 221 cm, arrière 232 cm
- Surface de toit: 36 m² • Pente de toit: 1 °
- Porte double: 160 x 200 cm vitrée
- Fenêtre: 1x 200 x 40 oscillantes, 1x 200 x 40 fixe
- Surface murale: 49 m² • Volume: 63,6 m³

Accessoires en option

Bande de type EPDM BHB ainsi que set de tuyaux de descente BHB F1 ou avec bande ou tôle soudée (à fournir par le client)



CARA LUNA 5060 F

- Madriers de 28 mm Bloc de madrier
- Dimensions: 500 x 600 cm (l/l)
- Débords de toit: Tout autour = 30 cm
- Hauteur avant: 296 cm, autour: 285 cm
- Surface de toit: 37 m², Pente de toit: 1 °
- Fenêtre: 150 x 138 cm O/B, 200 x 138 cm O/B, 60 x 60 cm OB
- Porte double: 160 x 200 cm vitrée
- Surface murale: 67 m², Volume: 86 m³

Accessoires en option

Bande de type EPDM BHB ainsi que set de tuyaux de descente BHB 2x F2 ou avec bande ou tôle soudée (à fournir par le client)

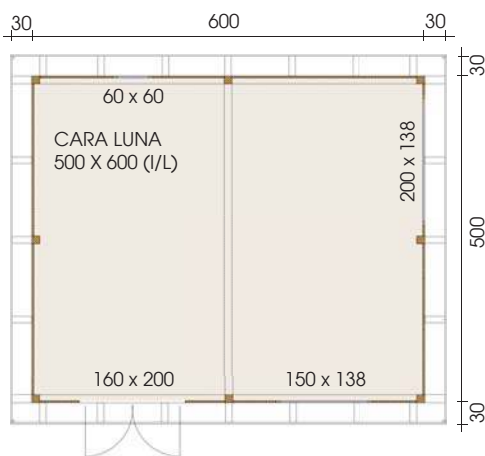

Aménagement intérieur (avec plaque de plâtre) à fournir par le client !

Nous fabriquons individuellement et à des prix favorables suivant vos souhaits !



CARA RIVA 3450 F + 240 AN

- Madriers de 27 mm (Bardage finition languette noir)
- Dimensions: 345 x 500 cm (I/L)
- Débords de toit: Av = 130 cm, D/G/Ar = 25 cm
- Pièce annexe: 240 cm droit
- Hauteur avant: 226 cm, autour: 221 cm
- Surface de toit: 40,0 m², Pente de toit: 1 °
- Fenêtre/Porte: voir plan
- Surface murale: 47,0 m², Volume: 76,0 m³

Accessoires en option

Bande de type EPDM BHB ainsi que set de tuyaux de descente BHB 2x F1 ou avec bande ou tôle soudée (à fournir par le client),
Terrasse de toit avec échelle et balustrade

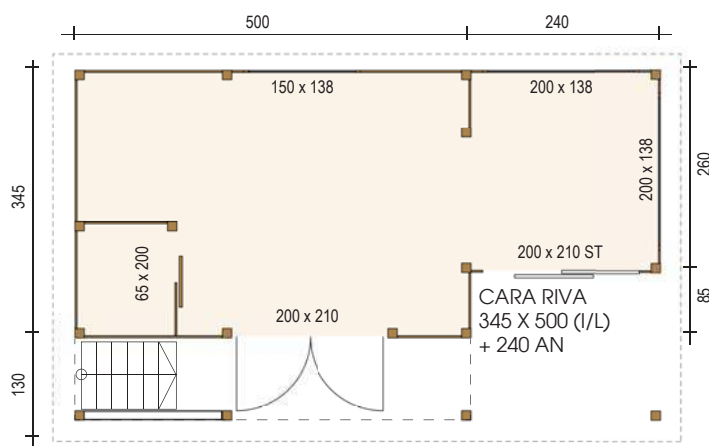

Toutes les dimensions de la vue en plan sont des mesures extérieures. Les illustrations représentées ne sont pas à l'échelle. Les modèles représentés sur ces pages sont livrés sous forme de matière première (non peint, sans couverture de toit). Les illustrations sur ces pages peuvent représenter des accessoires spéciaux non compris dans l'emballage.



Porte de jardin et protection visuelle à fournir par le client

CARA CELLO 2527 F + 80 SD

- Madriers de 27 mm (Bardage finition languette noir)
- Dimensions: 250 x 270 cm (I/L)
- Débords de toit: Av/G/Ar = 30 cm, D = 80 cm
- Hauteur avant: 242 cm, autour: 234 cm
- Surface de toit: 12 m², Pente de toit: 2 °
- Porte double: 150 x 200 cm vitrée DV opaque
- Surface murale: 29 m²
- Volume: 20 m³

Accessoires en option

Bande de type EPDM BHB ainsi que set de tuyaux de descente BHB F1 ou avec bande ou tôle soudée (à fournir par le client)

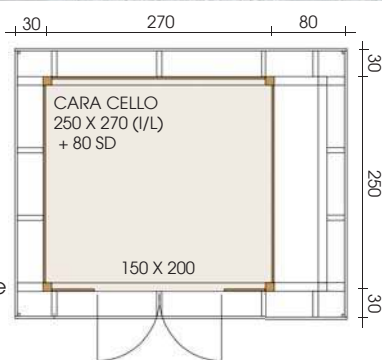

CARA SKY 2530 F

- Madriers de 28 mm
- Dimensions: 250 x 300 cm (I/L)
- Débords de toit: Tout autour = 30 cm
- Hauteur avant: 231 cm, autour: 220 cm
- Surface de toit: 11,20 m², Pente de toit: 3 °
- Fenêtre: 1x 180 x 40 cm Vitrage clair basculant
- Porte double: 150 x 186 cm (3 lattes transversales collées)
- Surface murale: 29,60 m²
- Volume: 16,90 m³

Accessoires en option

Bande de type EPDM BHB ainsi que set de tuyaux de descente BHB F1 ou avec bande ou tôle soudée (à fournir par le client)

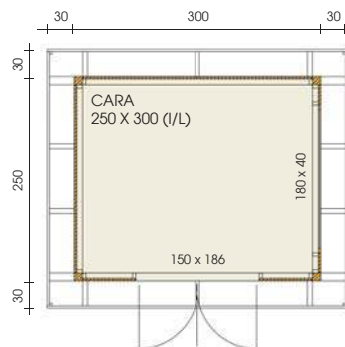

CARA CLIO 3030 F

- Madriers de 27 mm (Bardage finition languette noir)
- Dimensions: 300 x 300 cm (I/L)
- Débords de toit: Tout autour = 30 cm
- Hauteur avant: 226,8 cm, autour: 219,4 cm
- Surface de toit: 13,00 m², Pente de toit: 1 °
- Fenêtre: 1x 100 x 40 cm Vitrage clair basculant, 2x 70 x 182 cm, 3 lattes transversales collées
- Porte double: 150 x 186 cm (3 lattes transversales collées)
- Surface murale: 23,50 m², Volume: 20,20 m³

Accessoires en option

Bande de type EPDM BHB ainsi que set de tuyaux de descente BHB F1 ou avec bande ou tôle soudée (à fournir par le client)

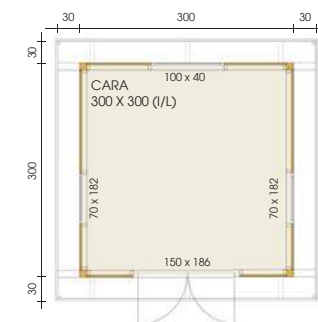

Nous fabriquons individuellement et à des prix favorables suivant vos souhaits !



CARA NOWY 2271 F



- Madriers de 27 mm - Bardage finition languette noir
- Dimensions: 227,8 x 715 cm (l/l)
- Débords de toit: Tout autour = 20 cm
- Hauteur: 239 cm, Hauteur faîtière: 250 cm
- Surface de toit: 26 m², Pente de toit: 1 °
- Fenêtre: 206 x 50 cm fixe,
- Porte: 98 x 200 cm pleine
- Surface murale: 49 m²
- Volume: 50 m³

Accessoires en option

Bande de type EPDM BHB ainsi que set de tuyaux de descente BHB 2x F1 ou avec bande ou tôle soudée (à fournir par le client)

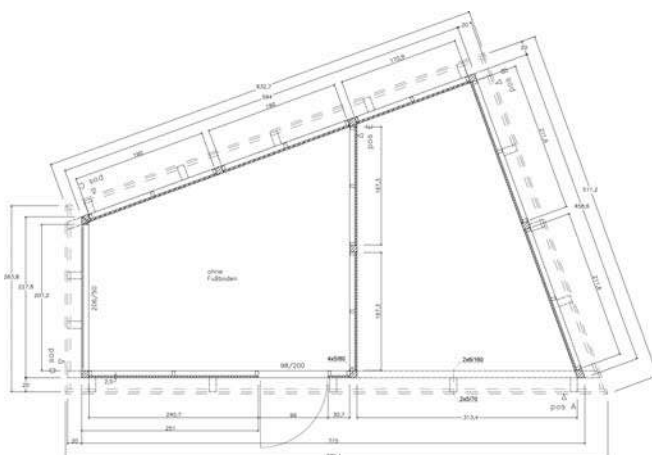

CARA POOLIO 4478 F

- Madriers de 45 mm
- Dimensions: 445 x 780 cm + 350 SD (l/l)
- Débords de toit: Av/D = 30 cm, Ar/G = 10 cm
- Hauteur avant: 211 cm, autour: 204 cm
- Surface de toit: 39,6 m², Pente de toit: 1 °
- Fenêtre: 3x 200 x 40 cm fixe, 2x 100 x 40 cm fixe
- Porte double: 150 x 186 cm (3 lattes transversales collées)
- Surface murale: 58,3 m²
- Volume: 68,4 m³

Accessoires en option

Bande de type EPDM BHB ainsi que set de tuyaux de descente BHB F1 ou avec bande ou tôle soudée (à fournir par le client)

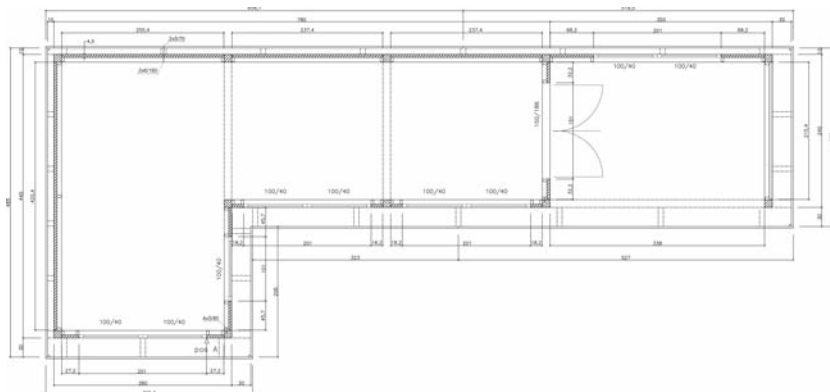

Toutes les dimensions de la vue en plan sont des mesures extérieures. Les illustrations représentées ne sont pas à l'échelle. Les modèles représentés sur ces pages sont livrés sous forme de matière première (non peint, sans couverture de toit). Les illustrations sur ces pages peuvent représenter des accessoires spéciaux non compris dans l'emballage.



Glissière métallique à fournir par le client

CARA GALAXY 3025 F

- Madriers de 27 mm (Bardage finition languette noir)
- Dimensions: 300 x 250 cm (l/L)
- Débords de toit: Tout autour = 30 cm
- Hauteur cotés: 227 cm
- Surface de toit: 11,2 m², Pente de toit: 1 °
- Porte double: 150 x 186 cm 1/2 DV opaque
- Surface murale: 23 m², Volume: 39,5 m³
- Toit allongé ouvert: 330 x 250 cm (l/L) (Bord extérieur pilier)
- Ancrage en H à fournir par le client

Accessoires en option

Bande de type EPDM BHB ainsi que set de tuyaux de descente BHB F1 ou avec bande ou tôle soudée (à fournir par le client)



Nous fabriquons individuellement et à des prix favorables suivant vos souhaits !



CARA GRANDE 35105 F

- Madriers de 45 mm • Dimensions: 350 x 1050 cm (l/L)
- Hauteur: avant 253 cm , arrière 246 cm
- Débords de toit: Av/G/Ar: 60 cm, R: 100 cm • Surface de toit: 57 m², Pente de toit: 1 °
- Porte: 1x 98 x 200, 3 Découpe(s) de verre, Verre opale, 1x 98 x 200, 3 Découpe(s) de verre, clair basculant
- Fenêtre: 1x 140 x 88 cm oscillo-battant
- Surface murale: 62 m² • Volume: 91 m³

Accessoires en option

Bande de type EPDM BHB ainsi que set de tuyaux de descente BHB 2x F2 ou avec bande ou tôle soudée (à fournir par le client), Cylindres de porte coordonnés



Toutes les dimensions de la vue en plan sont des mesures extérieures. Les illustrations représentées ne sont pas à l'échelle. Les modèles représentés sur ces pages sont livrés sous forme de matière première (non peint, sans couverture de toit). Les illustrations sur ces pages peuvent représenter des accessoires spéciaux non compris dans l'emballage.



CARA BRILO 7541 F (EXTENSION DE 3 PAROIS)

- Madriers de 27 mm (Bardage finition languette noir)
- Dimensions: 751 x 416 cm (l/L)
- Débords de toit: V: 50 cm, G/Ar: 20 cm, R: 0 cm
- Hauteur re.: 260 cm, li.: 246 cm
- Surface de toit: 38 m², Pente de toit: 1 °
- Fenêtre: 2x 190 x 50 cm
- Porte: 88 x 200 cm, pleine
- Porte coulissante: 200 x 200 cm, pleine
- Surface murale: 51 m², Volume: 77 m³

Accessoires en option

Pré-imprégnation à huile, Bande de type EPDM BHB ainsi que set de tuyaux de descente BHB F1 ou avec bande ou tôle soudée (à fournir par le client), Cylindres de porte coordonnés



Nous fabriquons individuellement et à des prix favorables suivant vos souhaits !



CARA ETTAGONO 1520 F + 110 AN

- Madriers de 28 mm
- Dimensions: 300 cm à 7 angles + 110 cm AN
- Hauteur cotés: ca. 233 cm
- Débords de toit: Tout autour 30 cm
- Surface de toit: 11 m², Pente de toit: 1 °
- Porte double: 150 x 200 cm, vitrée
- Porte: 85 x 200 cm, pleine
- Fenêtre: 5x 90 x 200 cm oscillo-battant, 1x 60 x 60 oscillo-battant, Verre opale
- Surface murale: 28 m², Volume: 17 m³

Accessoires en option

Bande de type EPDM BHB ainsi que set de tuyaux de descente BHB F1 ou avec bande ou tôle soudée (à fournir par le client), Cylindres de porte coordonnés

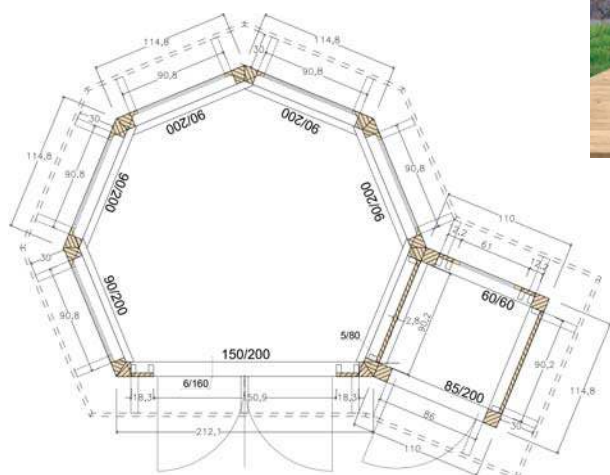

Toutes les dimensions de la vue en plan sont des mesures extérieures. Les illustrations représentées ne sont pas à l'échelle. Les modèles représentés sur ces pages sont livrés sous forme de matière première (non peint, sans couverture de toit). Les illustrations sur ces pages peuvent représenter des accessoires spéciaux non compris dans l'emballage.



CARA BELLA 6060 F

- Madriers de 45 mm
- Dimensions: 600 x 600 cm (I/L)
- Débords de toit: Tout autour = 30 cm
- Hauteur avant: 299 cm, autour: 265 cm
- Surface de toit: 43 m², Pente de toit: 4 °
- Fenêtre: 2x 100 x 40 cm oscillantes
- Baie O/B: 4x 119 x 200 cm OB vitrée
- Vitrage fixe: 5x als Impostes
- Porte double: 160 x 200 cm vitrée
- Surface murale: 60 m², Volume: 103 m³
- Aménagement et porte de sauna à fournir par le client

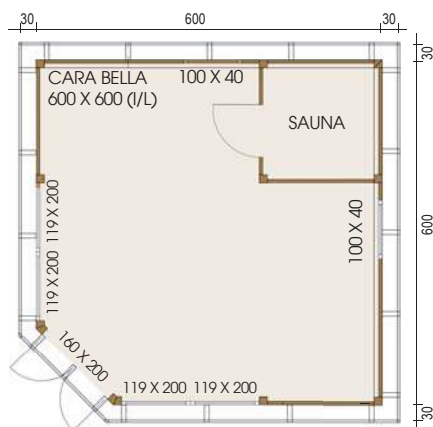

Accessoires en option

BHB EPDM-Folie sowie Fallrohrset: F2 (2x) oder bauseits mit Schweißbahn oder Blech.

CARA MALBONO 2525 P

- Madriers de 27 mm (Bardage finition planguette noir)
- Dimensions 250 x 250 (I/L)
- Débords de toit: Tout autour: 25 cm
- Hauteur avant: 250 cm , autour: 212 cm
- Surface de toit: 9 m², Pente de toit: 9 °
- Porte double: 150 x 200 cm , vitrée, Verre opale
- Fenêtre triangulaire: 2x 200 x 40/9 cm
- Surface murale: 23 m², Volume: 15 m³

Accessoires en option:

BHB EPDM-Folie sowie BHB-Rinnenset oder mit Schweißbahn oder Blech (bauseits)



Nous fabriquons individuellement et à des prix favorables suivant vos souhaits !



CARA LEGNO 2520 P + 300 AN + 145 SD

- Madriers de 27 mm (Bardage finition languette noir) • Dimensions: 250 x 200 cm (I/L)
- Débords de toit: Av = 70 cm, G= 300 cm, D= 145 cm, Ar= 30 cm
- Hauteur avant 267 cm, autour: 212 cm
- Surface de toit: 25 m², • Pente de toit: 10 °
- Porte double: 160 x 200 cm vitrée
- Surface murale: 38 m², Volume: 39 m³
- Piece annexe 2x Holzlege 250 x 150 cm (I/L) • SD 250 x 145 cm (I/L)

Accessoires en option

Ce chalet nécessite 10 paquets de bardeaux
Kit de gouttière BHB



CARA BALI 3429 S

- Madriers de 45 mm
- Dimensions: 340 x 290 cm (I/L)
- Hauteur cotés: 226 cm, Hauteur faîtière: 280 cm
- Débords de toit: Av/Ar: 0 cm, G/D: 60 cm
- Surface de toit: 13 m², Pente de toit: 13 °
- Porte: 98 x 199 cm, 3/4 vitrée, 98 x 199, 1/3 vitrée
- Fenêtre: 78 x 88 fixe, Fenêtre double: 88 x 98 oscillo-battant
- Surface murale: 30 m² • Volume: 28 m³



Accessoires en option:

Kit de gouttière BHB
Ce chalet nécessite 6 paquets de bardeaux
Cylindres de porte coordonnés



CARA BAHAMA 3040 S

- Madriers de 45 mm
- Dimensions: 300 x 400 cm (l/l)
- Débords de toit: Av/G/D = 30 cm, Ar = 0 cm
- Hauteur: 244 cm, Hauteur faîticre: 295 cm
- Surface de toit: 20 m², Pente de toit: 18,5 °
- Fenêtre: 1x 140 x 98 cm O/B
- Porte double: 160 x 200 cm vitrée
- Porte de garage: 240 x 213 cm, pleine
- Surface murale: 49 m², Volume: 45 m³
- Tuiles à fournir par le client

Accessoires en option:

Ce chalet nécessite 8 paquets de bardeaux
Kit de gouttière BHB, Cylindres de porte coordonnés

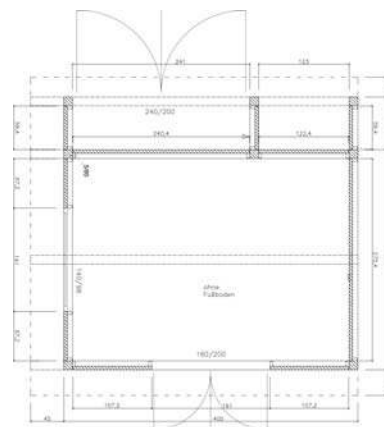

CARA PENNY 2627 P

- Madriers de 28 mm (Extension de 3 parois)
- Dimensions: 261 x 277/186 cm (l/l)
- Hauteur cotés: 207 cm, Hauteur faîticre: 224 cm
- Débords de toit: Av/D/Ar= 12 cm, G= 0 cm
- Surface de toit: 7 m², Pente de toit: 4 °
- Porte: 88 x 190 cm, 1/3 vitrée
- Fenêtre: 80 x 40 oscillantes
- Surface murale: 15,5 m², Volume: 16 m³

Accessoires en option:

BHB EPDM-Folie sowie BHB Rinnenset
oder mit Schweißbahn oder Blech (bauseits)

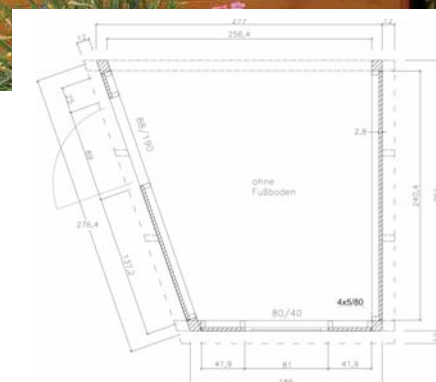

Nous fabriquons individuellement et à des prix favorables suivant vos souhaits !



CARA STELLA UNO 2660 P

- Madriers de 28 mm (Madriers)
- Dimensions: 265 x 601 cm (l/L)
- Débords de toit: Tout autour = 30 cm
- Hauteur avant: 222 cm, autour: 255 cm
- Surface de toit: 22 m², Pente de toit: 7 °
- Fenêtre: 88 x 88 cm OB,
- Porte double: 150 x 186 cm 1/2 vitrée
- Surface murale: 42 m², Volume: 38 m³

Accessoires en option:

Kit de gouttière BHB

Ce chalet nécessite 9 paquets de bardeaux

CARA STELLA DUE P (EXTENSION DE 3 PAROIS)

- Madriers de 28 mm (Madriers)
- Dimensions: 265 x 503 cm (l/L)
- Débords de toit: Av/G = 30 cm, Ar = 20 cm, D = 0 cm
- Hauteur avant: 220 cm, autour: 202 cm
- Surface de toit: 17 m², Pente de toit: 4 °
- Fenêtre: 7x 80 x 145 cm O/B,
- Porte double: 150 x 186 cm 3/4 vitrée
- Surface murale: 42 m², Volume: 38 m³

Accessoires en option:

Kit de gouttière BHB

Ce chalet nécessite 7 paquets de bardeaux





Nous fabriquons individuellement et à des prix favorables suivant vos souhaits !



CARA PENTHOUSE 46104 P

- Madriers de 22 mm Bardage sol-plafond
- Dimensions: 465 x 1038 + 364,5 cm SD
- Débords de toit: Av= 75cm, Ar= 25cm, G= 50cm, D= 364, 5 cm
- Hauteur cotés: 245 cm, Hauteur faitière: 395 cm
- Surface de toit: 85 m² Pente de toit: 15 °
- Fenêtre: 2x 100 x 125 cm, 1x 150 x 125 cm oscillo-battant, 1x 100 x 210 cm oscillo-battant, 2x 150 x 210 cm fixe
- Porte: 1x 100 x 210 cm pleine
- Surface murale: 89 m², Volume: 230 m³
- Tôles de toiture, installation solaire et set de tuyaux métalliques à fournir par le client



Accessoires en option:

Ce chalet nécessite 24 paquets de bardeaux, Kit de gouttière BHB

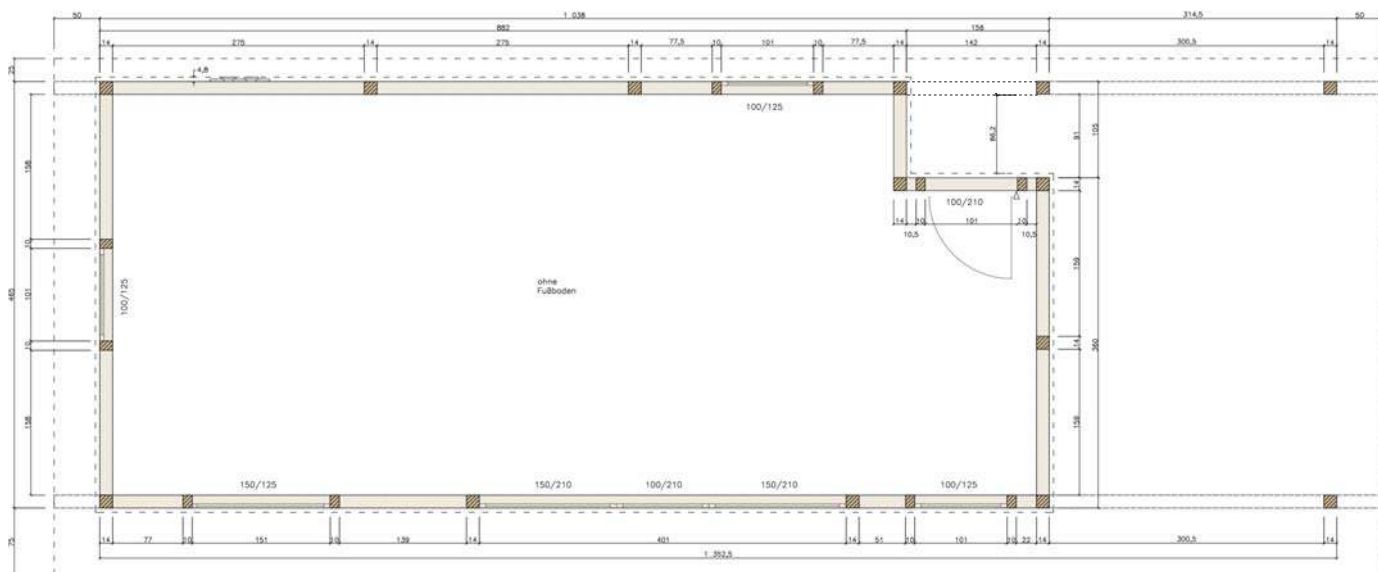

Toutes les dimensions de la vue en plan sont des mesures extérieures. Les illustrations représentées ne sont pas à l'échelle. Les modèles représentés sur ces pages sont livrés sous forme de matière première (non peint, sans couverture de toit). Les illustrations sur ces pages peuvent représenter des accessoires spéciaux non compris dans l'emballage.



CARA EASY - NOTRE NOUVEAU MODÈLE

ÉGALEMENT UN VÉRITABLE CAMÉLÉON !

Outre les avantages mentionnés de la construction CARA, avec la construction CARA EASY vous avez l'option de recevoir l'objet entier coloré.

Renseignez-vous des possibilités auprès de votre détaillant

- construction à piliers d'une épaisseur murale de **27/28 mm** : 10 x 10 cm (pilier) avec emboîtement.
- construction du cadre d'une épaisseur murale de **27/28 mm** : 6 x 10 cm avec assemblage d'angle à mi-bois.
- Éléments muraux préfabriqués en usine, les murs peuvent être isolés par le client.
- Dalles de plancher à 3 couches préfabriquées, en feuillure, d'une largeur de 50 cm chacune, avec éléments de base en bois
- Éléments muraux extérieurs possibles en divers modèles, épaisseurs murales et types de bois (voir plus bas).
- Formes de toit : **Toit incliné, en appentis ou à double pente, en croupe et toit plat** (pour des raisons techniques, pas possible en **CUBO**).
- Construction de toit appropriée pour couverture en tuiles.
- Grande palette d'accessoires : fenêtres, portes, extensions, bardeaux, bande de type EPDM, sets de chéneau, citernes etc.
- • traitement de peinture possible (avec couleurs ou lasure RAL). Pour des raisons techniques, imprégnation à huile pas possible.

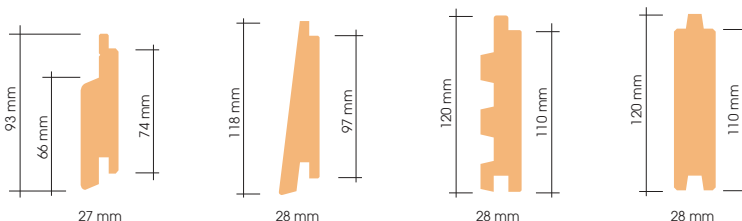

Tous les revêtements muraux sont disponibles en pin nordique et mélèze de Sibérie. Les bois de construction ainsi que les portes et fenêtres en pin nordique.

LA DIFFÉRENCE ENTRE CARA ET CARA EASY

Grâce aux éléments muraux préfabriqués en usine, le Cara easy permet un montage plus rapide par rapport au modèle Cara normal. Différents revêtements muraux sont disponibles. Vous pouvez choisir entre revêtement en blocs de madriers, à clin et trapézoïdal en 28 mm et revêtement en rhombes de 27 mm.

Toutes les constructions à piliers sont préfabriquées avec précision fournies avec un bardage approprié et disposent d'un plan d'usine pertinent. Toutes les tailles et formes peuvent être réalisées (dans la mesure où ceci est faisable statiquement).

LE MONTAGE - SYSTÈME CARA EXEMPLE VERSION TOIT INCLINÉ



Montage de l'ossature autoporteuse



Montage des éléments muraux et éléments de pignon prémontés



Montage du voligeage



Modèle pré-assemblé

- Étaler le plancher préfabriqué sur la fondation / le sol horizontal, mis hors gel et le visser. (contrôlez à intervalles réguliers l'assemblage horizontal et vertical)
- ensuite, attacher les éléments muraux préfabriqués conformément au plan. Les fenêtres sont déjà intégrées dans les éléments muraux, tant qu'elles ne sont pas montées en élément de porte.
- Poser ensuite le voligeage et le protéger à l'aide d'une toiture appropriée - et la mise en place est ainsi terminée.



CARA EASY 2525S + SD

- Madriers de 27 mm (Bardage finition languette noir) • Dimensions: 250 x 250 cm (l/l)
- Hauteur cotés: 234 cm • Hauteur faitière: 272 cm
- Débords de toit: Av= 70 cm, Ar/G = 25 cm, D = 130 cm
- Surface de toit: 15 m² • Pente de toit: 18 °
- Porte double: 160 x 197 cm vitrée • Fenêtre: 90 x 40 cm oscillantes
- Débords de toit: 130 cm • Surface murale: 26 m² • Volume: 21,5 m³

Accessoires en option:

Ce chalet nécessite 6 paquets de bardeaux, Kit de gouttière BHB, Pieds réglables



CARA easy

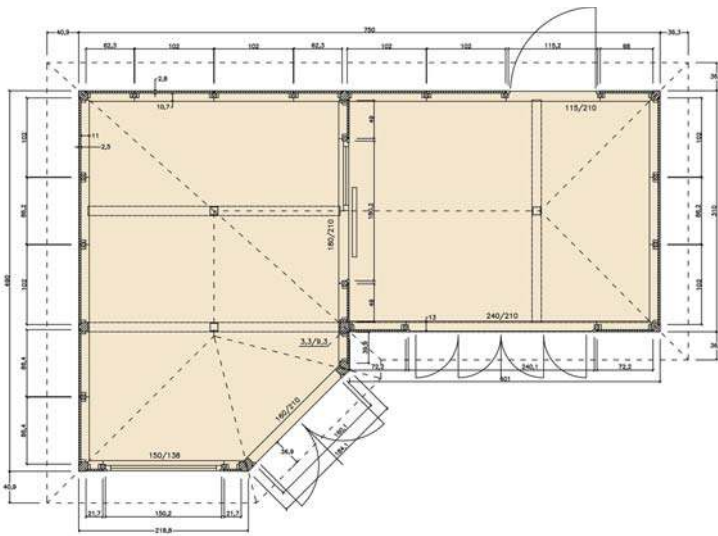

Nous fabriquons individuellement et à des prix favorables suivant vos souhaits !



CARA easy

CARA easy 7549 W

- Madriers de 27 mm Rhombus Pin, Dimensions: 750 x 490 / 310 cm (I/L)
- Débords de toit: Tout autour = 37 cm
- Hauteur cotés: 251 cm, Hauteur faîtière: 330 cm
- Surface de toit: 42 m², Pente de toit: 22 / 25 °, Surface murale: 68 m², Volume: 95 m³
- Porte: 180 x 210 cm (a), ET: 115 x 210 cm (b), FT: 240 x 210 cm (c), ST: 180 x 210 cm (d)
- Fenêtre: 150 x 138 cm O/B

Accessoires en option:

Ce chalet nécessite 19 paquets de bardeaux, Kit de gouttière BHB, Verrouillage multipoints, Cylindres de porte coordonnés

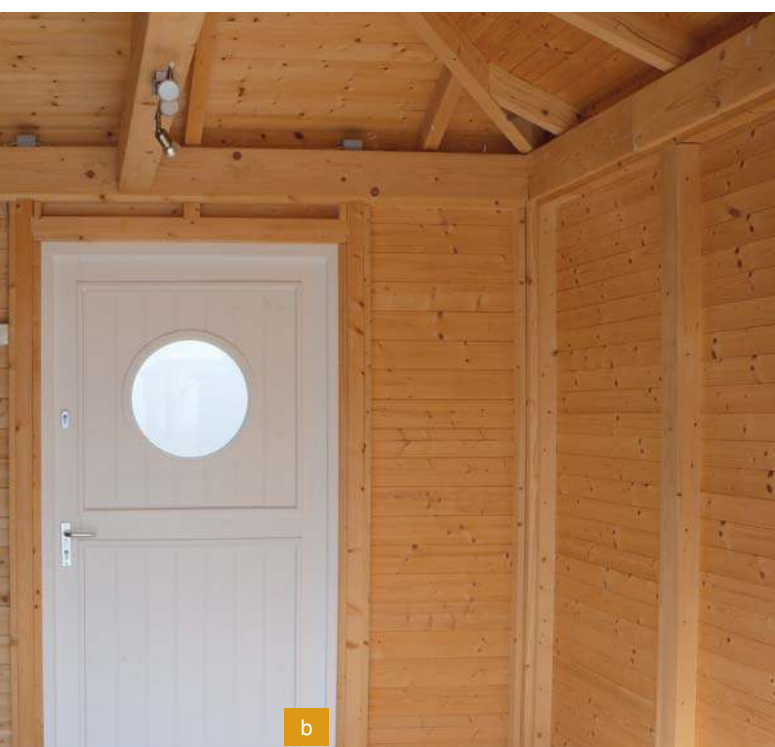

Toutes les dimensions de la vue en plan sont des mesures extérieures. Les illustrations représentées ne sont pas à l'échelle. Les modèles représentés sur ces pages sont livrés sous forme de matière première (non peint, sans couverture de toit). Les illustrations sur ces pages peuvent représenter des accessoires spéciaux non compris dans l'emballage.



CARA EASY 3248 W

- Madriers de 27 mm (Bardage finition languette noir)
- Dimensions: 320 x 480 cm (l/L)
- Débords de toit: Tout autour = 20 cm
- Hauteur cotés: 235 cm
- Surface de toit: 21 m², Pente de toit: 25 °
- Porte double: 147 x 210 cm vitrée
- Porte de levage/coulissante: 147 x 210 cm vitrée
- Fenêtre: 2x 55 x 193, 8x 91 x 34 cm DV opaque
- Surface murale: 33 m²
- Volume: 41,7 m³

Accessoires en option:

- Kit de gouttière BHB
- Ce chalet nécessite 10 paquets de bardeaux

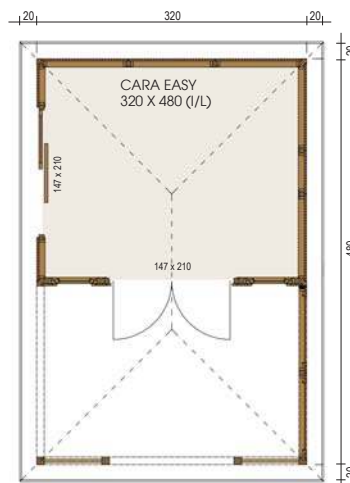

Nous fabriquons individuellement et à des prix favorables suivant vos souhaits !



CARA EASY 2530 P

- Madriers de 27 mm (Bardage finition languette noir)
- Dimensions: 250 x 300 cm (l/l)
- Hauteur avant: 255 cm, Hauteur autour: 336 cm
- Débords de toit: Av = 80 cm, D/G/Ar = 25 cm
- Surface de toit: 14 m², Pente de toit: 19 °
- Porte double: 200 x 210 cm vitrée
- Fenêtre: 3x 90 x 40 cm fixe
- Fenêtre double: 150 x 138 cm O/B
- Baie O/B: 2x 80 x 210 cm OB/fixe
- Surface murale: 35 m², Volume: 23 m³

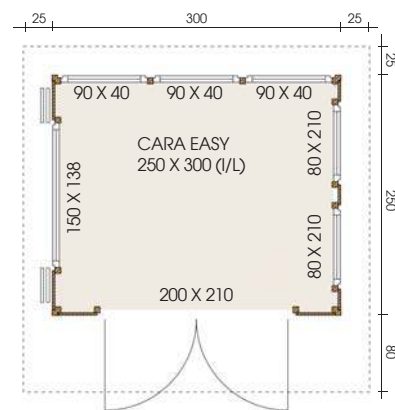

Accessoires en option:

Kit de gouttière BHB, Volets
Ce chalet nécessite 6 paquets de bardeaux,
Verrouillage multipoints



CARA EASY 2530 P SD

- Madriers de 28 mm
- Dimensions: 250 x 300 cm (l/L) + 200 SD
- Hauteur cotés: 220 cm
- Débords de toit: Av/Ar/D= 30 cm, G= 200 cm
- Surface de toit: 16 m², Pente de toit: 5 °
- Porte double: 150 x 200 cm vitrée
- Porte: 2x 180 x 40 cm oscillantes
- Surface murale: 24 m², Volume: 18 m³

Accessoires en option

Bande type EPDM BHB ou en usine avec bande ou tôle soudée
Kit de gouttière BHB



Nous fabriquons individuellement et à des prix favorables suivant vos souhaits !



CARA easy

CARA EASY 3126 P + AN

- Madriers de 27 mm (Bardage finition languette noir)
- Dimensions: 310 x 260 cm + 250 AN (l/L)
- Hauteur avant: 336 cm, Hauteur autour: 255 cm
- Débords de toit: Av = 60 cm, D/G/Ar = 40 cm
- Surface de toit: 25 m², Pente de toit: 5 °
- Porte double: 150 x 200 cm vitrée
- Fenêtre double: 130 x 128 cm O/B
- Fenêtre: 96 x 40 cm oscillantes
- Élément de fenêtre fixes: 2x 94,4 x 200 cm fixe, Verre opale
- Baie O/B: 70 x 200 cm oscillo-battant
- Surface murale: 41 m², Volume: 45 m³

Accessoires en option

Kit de gouttière BHB, Volets
Verrouillage multipoints, Bande type EPDM BHB
ou en usine avec bande ou tôle soudée



CARA EASY 3530 DPD

- Madriers de 27 mm (Bardage finition languette noir)
- Dimensions: 350 x 300 cm (l/L)
- Hauteur cotés: 220 cm
- Débords de toit: Tout autour 30 cm
- Surface de toit: 19 m², Pente de toit: 15/25 °
- Porte double: 150 x 200 cm vitrée
- Fenêtre: 6,4 x 32 cm fixe
- Baie O/B: 1x 70 x 200 oscillo-battant, 1x 70 x 200 fixe
- Surface murale: 34 m², Volume: 27 m³

Accessoires en option

Kit de gouttière BHB, Ce chalet nécessite 8 paquets de bardeaux, Tür-Verrouillage multipoints

Toutes les dimensions de la vue en plan sont des mesures extérieures. Les illustrations représentées ne sont pas à l'échelle. Les modèles représentés sur ces pages sont livrés sous forme de matière première (non peint, sans couverture de toit). Les illustrations sur ces pages peuvent représenter des accessoires spéciaux non compris dans l'emballage.

CARA easy



Nous fabriquons individuellement et à des prix favorables suivant vos souhaits !



CARA easy

CARA EASY 4030 F + PERGOLA 5060

- Madriers de 27 mm (Bardage finition languette noir)
- Dimensions: 400 x 300 cm + 100 SD (I/L)
- Débords de toit: Av/G/Ar = 27 cm, D = 100 cm
- Hauteur cotés: 239 cm
- Surface de toit: 48 m², Pente de toit: 1 °
- Porte Couissante: 325,5 x 211 cm vitrée
- Surface murale: 33 m², Volume: 29 m³
- Pergola 600 x 500 cm
- Couverture métallique pour pergola à fournir par le client

Accessoires en option

BHB EPDM-Folie sowie BHB-Fallrohrset F2 (2x) oder mit Schweißbahn oder Blech (bauseits)
Couverture métallique pour bande type EPDM, Balançoires hollywoodiennes, Sol de terrasse



Toutes les dimensions de la vue en plan sont des mesures extérieures. Les illustrations représentées ne sont pas à l'échelle. Les modèles représentés sur ces pages sont livrés sous forme de matière première (non peint, sans couverture de toit). Les illustrations sur ces pages peuvent représenter des accessoires spéciaux non compris dans l'emballage.



CARA EASY 4536 F

- Madriers de 27 mm (Bardage finition languette noir)
- Dimensions: 451 x 361 cm (l/l)
- Débords de toit: Av= 55 cm, G/D/Ar = 35 cm
- Hauteur avant: 264 cm
- Surface de toit: 24 m², Pente de toit: 1 °
- Porte: 170 x 210 cm vitrée (Porte de balcon coulissante double)
- Fenêtre: 1x 90 x 210 cm oscillo-battant, 1x 150 x 138 cm oscillo-battant, 3x 90 x 210 cm fixe, 1x 360 x 100 cm fixe / oscillo-battant, 2x 85 x 210 cm fixe
- Surface murale: 42 m²
- Volume: 42 m³

Accessoires en option

Bande de type EPDM BHB ainsi que set de tuyaux de descente BHB F2 (2x) ou avec bande ou tôle soudée (à fournir par le client)
Volets



Nous fabriquons individuellement et à des prix favorables suivant vos souhaits !



CARA EASY 4060 F

- Madriers de 27 mm (Bardage finition languette noir)
- Dimensions: 400 x 600 cm (l/L)
- Débords de toit: Tout autour = 30 cm
- Hauteur cotés: 240 cm
- Surface de toit: 30 m², Pente de toit: 1 °
- Porte double: 130 x 200 cm vitrée
- Porte Coulissante: 170 x 200 cm vitrée
- Fenêtre: 1x 80 x 200 cm fixe, 1x 80 x 200 cm oscillo-battant, 2x 82,1 x 200 cm fixe
- Surface murale: 48 m², Volume: 64 m³

Accessoires en option

Verrouillage multipoints, Pieds réglables + Placage
Bande de type EPDM BHB ainsi que set de tuyaux de descente BHB F2 (2x) ou avec bande ou tôle soudée (à fournir par le client), Cylindres de porte coordonnés



CARA easy



CARA EASY 3535 F + 100 SD

- Madriers de 27 mm (Bardage finition languette noir + 28 mm Madriers)
- Dimensions: 350 x 350 cm + 100 SD (l/L)
- Débords de toit: D= 130 cm, Av/G/Ar= 30 cm
- Hauteur cotés: 257 cm
- Surface de toit: 22 m², Pente de toit: 1 °
- Porte double: 160 x 200 cm, 3 Traverses collées
- Porte basculante-coulissante: 317,5 x 200 cm
- Surface murale: 39 m²
- Volume: 39 m³

Accessoires en option

Pieds réglables et -Placage en bas
Bande de type EPDM BHB ainsi que set de tuyaux de descente BHB F2 (2x) ou avec bande ou tôle soudée (à fournir par le client)



Toutes les dimensions de la vue en plan sont des mesures extérieures. Les illustrations représentées ne sont pas à l'échelle. Les modèles représentés sur ces pages sont livrés sous forme de matière première (non peint, sans couverture de toit). Les illustrations sur ces pages peuvent représenter des accessoires spéciaux non compris dans l'emballage.



CARA EASY 3535 F

- Madriers de 27 mm (Bardage finition languette noir)
- Dimensions: 350 x 350 cm (l/L)
- Hauteur cotés: 265 cm
- Débords de toit: Tout autour = 30 cm • Surface de toit: 17 m², Pente de toit: 1 °
- Porte double: 2x 160 x 210 cm vitrée
- Fenêtre: 8x 82,8 x 210 cm fixe
- Surface murale: 12 m², Volume: 32,5 m³

Accessoires en option

Bande de type EPDM BHB ainsi que set de tuyaux de descente BHB F2 (2x) ou avec bande ou tôle soudée (à fournir par le client)
Verrouillage multipoints, Cylindres de porte coordonnés



CARA EASY 2525 F + 2X SD

- Madriers de 27 mm (Bardage finition languette noir)
- Dimensions: 250 x 250 cm (l/L)
+ 2x 275 x 250 cm SD
- Hauteur cotés: 232 cm
- Débords de toit: Av/D/G/Ar = 25 cm
- Surface de toit: 26 m², Pente de toit: 1 °
- Porte double: 120 x 200 cm vitrée
- Fenêtre: 120 x 200 cm, fixe
- Surface murale: 28 m², Volume: 47 m³

Accessoires en option

Bande de type EPDM BHB ainsi que set de tuyaux de descente BHB F2 (2x) ou avec bande ou tôle soudée (à fournir par le client)
Verrouillage multipoints

Nous fabriquons individuellement et à des prix favorables suivant vos souhaits !

CARA EASY 2537 F

- Madriers de 27 mm (Bardage finition languette noir)
- Dimensions: 250 x 370 cm (l/L)
- Hauteur cotés: 239 cm
- Débords de toit: Av = 70 cm, D/G/Ar = 30 cm
- Surface de toit: 15 m², Pente de toit: 1 °
- Porte double: 160 x 210 cm vitrée
- Fenêtre: 120 x 40 cm oscillantes
- Fenêtre double: 120 x 100 cm oscillo-battant
- Surface murale: 29 m², Volume: 24 m³

Accessoires en option

BHB EPDM-Folie sowie BHB-Fallrohrset F2 oder mit Schweißbahn oder Blech (bauseits), Verrouillage multipoints



CARA easy



CARA EASY 3030 F

- Madriers de 27 mm (Bardage finition languette noir)
- Dimensions: 300 x 300 cm (l/L)
- Hauteur cotés: 226 cm
- Débords de toit: Tout autour 30 cm
- Surface de toit: 12 m², Pente de toit: 1 °
- Baie coulissante: 192 x 207 cm vitrée
- Fenêtre: 2x 60 x 150 cm fixe
- Surface murale: 19,5 m², Volume: 18,5 m³

Accessoires en option

Bande de type EPDM BHB ainsi que set de tuyaux de descente BHB F1 ou avec bande ou tôle soudée (à fournir par le client)

CARA EASY 2530 F

- Madriers de 27 mm (Bardage finition languette noir)
- Dimensions: 250 x 300 cm (l/L)
- Hauteur avant: 231 cm, Hauteur autour: 227cm
- Débords de toit: Tout autour= 20 cm
- Surface de toit: 10 m², Pente de toit: 1 °
- Surface murale: 14 m², Volume: 17 m³

Accessoires en option

Bande de type EPDM BHB ainsi que set de tuyaux de descente BHB F1 ou avec bande ou tôle soudée (à fournir par le client)



CARA easy



Nous fabriquons individuellement et à des prix favorables suivant vos souhaits !

CARA EASY 5286 F

- Madriers de 27 mm (Bardage finition languette noir)
- Dimensions: 520 x 865 cm (l/l)
- Débords de toit: Tout autour = 30 cm
- Hauteur cotés: 322 cm
- Surface de toit: 51 m², Pente de toit: 1 °
- Fenêtre: 4x 82 x 230 cm und 3x 93 x 230 cm vitrage fixe
- 2x 130 x 128 cm O/B et 130 x 128 cm Fenêtre coulissante
- Porte double: 200 x 240 cm vitrée
- Surface murale: 97 m², Volume: 148 m³

Accessoires en option

BHB EPDM-Folie sowie BHB-Fallrohrset F2 (3x) oder mit Schweißbahn oder Blech (bauseits)

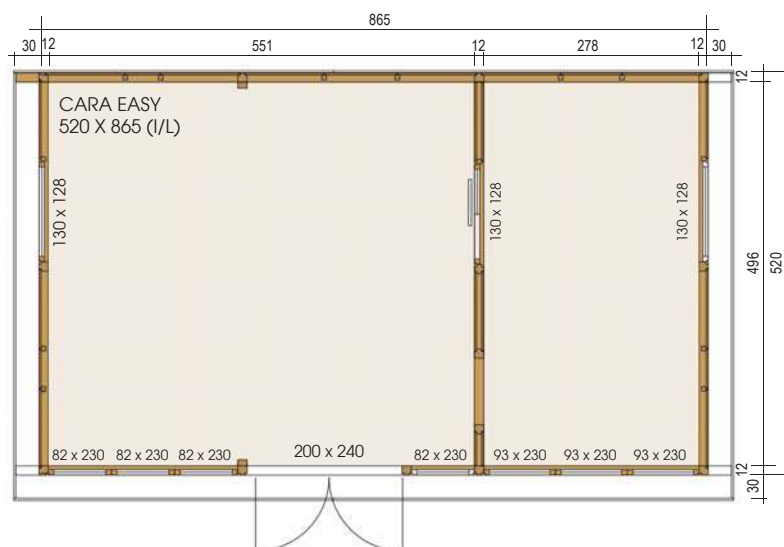

CARA easy

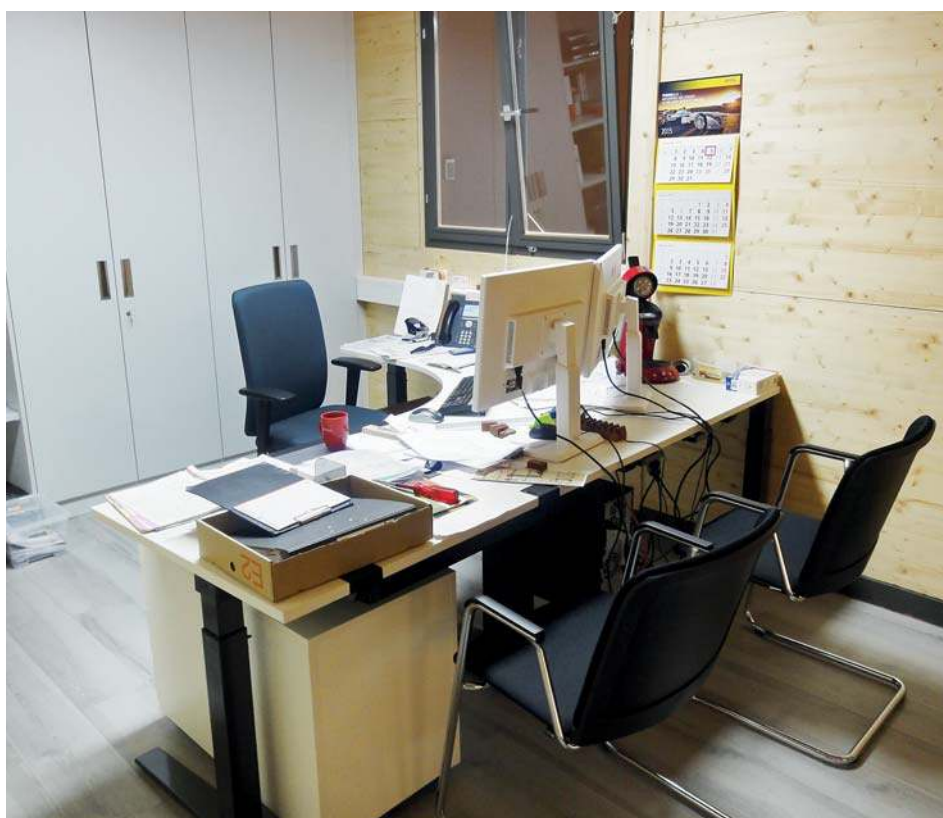



NOTRE HELENA

JOUISSEZ DE L'AIR FRAIS MÊME SOUS LA PLUIE

Tonnelles ouvertes en poteaux-poutres, charpente traditionnelle.
En choisissant ce modèle vous êtes protégé contre le soleil, le pluie et en même temps vous profitez du plein air.

HELENA4 450

Illustration ci-dessus

- Diamètre: 450 cm (D)
- Débords de toit: Tout autour = 70 cm
- Hauteur cotés: 244 cm
- Pointe de toit: 400 cm
- Surface de toit: 30,5 m²
- Pente de toit: 35 °
- Volume: 43,4 m³

Accessoires en option

Kit de gouttière BHB

Kupferhaube

Ce chalet nécessite 15 paquets de bardeaux

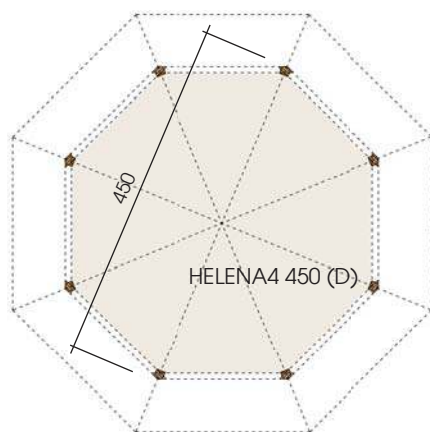

Nous fabriquons individuellement et à des prix favorables suivant vos souhaits !

DIMENSIONS HELENA

DIMENSIONS DES MODÈLES HELENA

250 x 250 cm	300 x 300 cm	350 x 350 cm	400 x 400 cm	450 x 450 cm	
250 x 300 cm	300 x 400 cm	350 x 400 cm	400 x 500 cm	450 x 500 cm	
250 x 350 cm	300 x 500 cm	350 x 500 cm	400 x 600 cm	450 x 600 cm	500 x 500 cm
250 x 400 cm	300 x 600 cm	350 x 600 cm			

Par des longueurs de 500 cm et 600 cm, le modèle Helena est renforcé par 2 poteaux supplémentaires.

Débords de toit: Tout autour = 30 cm
Pente de toit: 25 °

Chapeau d'ornement (en options)
Dimensions poteaux: 12 x 12 cm



DIMENSIONS MODÈLE HELENA

Helena 6/8 angles

- Diamètres (D)
300 cm, 350 cm
400 cm, 450 cm
500 cm

Helena oval

- Dimensions (lxL)
300 x 400 cm
350 x 500 cm
400 x 500 cm

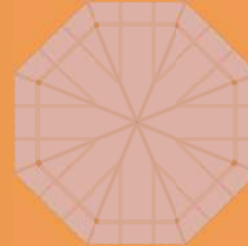
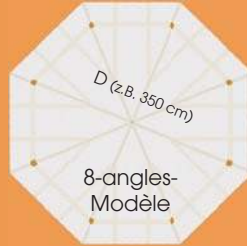

Modèle 8 angles

ACCESSOIRES

Complétez votre Helena selon vos souhaits!

- Pieds réglables en acier galvanisé, hauteur réglable avec fi letage, à cheviller dans la fondation, ancre en acier à fi xer dans la fondation à points (hauteur réglable)
- Châssis de fondation (H x G = 8 cm x 12 cm), prédécoupé et avec assemblage d'angle à mi-bois et à tenon et mortaise
- Plancher en planches avec chevrons sous la construction. (en option et possible uniquement avec châssis de fondation)
- Eléments muraux fermés, H 180 cm et 80 cm
Eléments muraux avec grillage, H 180 cm et 80 cm (possible uniquement avec châssis de fondation)
- Poteaux supplémentaires (en commandant le châssis de fondation, le châssis et les poteaux commandés en supplément sont avec assemblage à tenon et mortaise! Sans le châssis de fondation, les poteaux supplémentaires sont découpés droits).
- Chapiteau en cuivre avec boules (une boule dans les modèles carrés et à 6/8 angles, 2 boules dans les modèles rectangulaires et ovales)
- Couverture en bardeau, voir page 8
- Option possible Pré-huilé avec l'huile naturelle pour bois BHB



image
construction sans
châssis de fondation

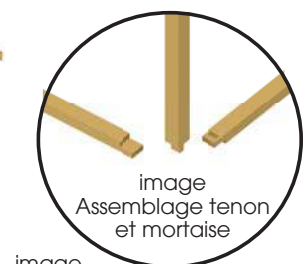
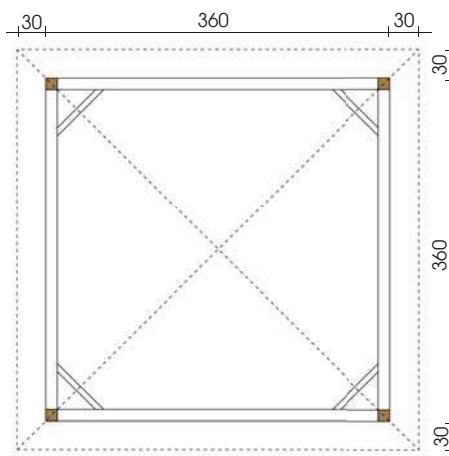

image
construction avec châssis
de fondation



HELENA 3636 Z

- Dimensions: 360 x 360 cm (l/l)
- Débords de toit: Tout autour = 30 cm
- Hauteur cotés: 226 cm
- Pointe de toit: 317 cm
- Surface de toit: 20 m²
- Pente de toit: 25 °
- Volume: 33,7 m³

Accessoires en option

Ce chalet nécessite 10 paquets de bardeaux
 Capot en cuivre avec bille, Kit de gouttière BHB
 Pattes d'ancrage ajustable en hauteur, Revêtement de pied



HELENA 4040 Z

- Dimensions: 400 x 400 cm (l/l)
- Débords de toit: Tout autour = 30 cm
- Hauteur cotés: 228 cm
- Pointe de toit: 330 cm
- Surface de toit: 23 m²
- Pente de toit: 25 °
- Volume: 53 m³

Accessoires en option

Ce chalet nécessite 11 paquets de bardeaux
 Capot en cuivre avec bille, Kit de gouttière BHB,
 Pattes d'ancrage ajustable en hauteur, Revêtement de pied

Nous fabriquons individuellement et à des prix favorables suivant vos souhaits !



HELENA 3548 W

- Dimensions: 350 x 480 cm (l/l)
- Débords de toit: Tout autour = 30 cm
- Hauteur cotés: 226 cm
- Pointe de toit: 314 cm
- Surface de toit: 25 m²
- Pente de toit: 25 °
- Volume: 52 m³

Accessoires en option

Ce chalet nécessite 12 paquets de bardeaux
 Capot en cuivre avec balles
 Kit de gouttière BHB, Éléments de parapet
 Pattes d'ancrage ajustable en hauteur, Revêtement de pied





HELENA 7-35 Z

- Dimensions: 350 cm Helena Octogone
- Débords de toit: Tout autour = 40 cm
- Hauteur cotés: 224 cm
- Pointe de toit: 318 cm
- Surface de toit: 16 m²
- Pente de toit: 28 °
- Volume: 28 m³

Accessoires en option

Ce chalet nécessite 9 paquets de bardeaux
 Capot en cuivre avec bille
 Kit de gouttière BHB, Balustrade ou treillis
 Pattes d'ancrage ajustable en hauteur, Revêtement de pied

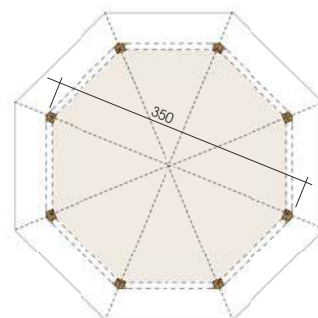

Nous fabriquons individuellement et à des prix favorables suivant vos souhaits !



HELENA CE 28-3030 Z

- Dimensions: 300 x 300 cm (l/l)
- Débords de toit: Tout autour = 30 cm
- Hauteur cotés: 231 cm
- Pointe de toit: 345 cm
- Surface de toit: 15 m²
- Pente de toit: 25 °
- Volume: 24 m³

Accessoires en option

Ce chalet nécessite 8 paquets de bardeaux
 Capot en cuivre avec bille
 Kit de gouttière BHB

Nous fabriquons individuellement et à des prix favorables suivant vos souhaits !



HELENA 8-35 Z

- Diamètre: 350 cm (D)
- Débords de toit: Tout autour = 40 cm
- Hauteur cotés: 224 cm
- Pointe de toit: 318 cm
- Surface de toit: 16 m²
- Pente de toit: 28 °
- Volume: 28 m³

Accessoires en option

Ce chalet nécessite 9 paquets de bardeaux

Capot en cuivre avec bille,
Kit de gouttière BHB, Treillis

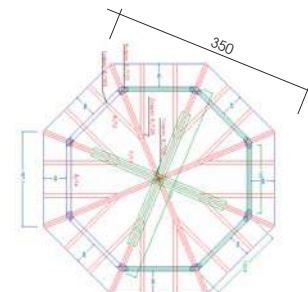

HELENA 9-30 Z

- Diamètre: 300 cm (D)
- Débords de toit: Tout autour = 50 cm
- Hauteur cotés: 224 cm
- Pointe de toit: 311 cm
- Surface de toit: 13,0 m²
- Pente de toit: 28 °
- Volume: 30,0 m³
- incl. Bancs
- Ancrage en H à fournir par le client

Accessoires en option

Ce chalet nécessite 7 paquets de bardeaux
Capot en cuivre avec bille, Kit de gouttière
BHB

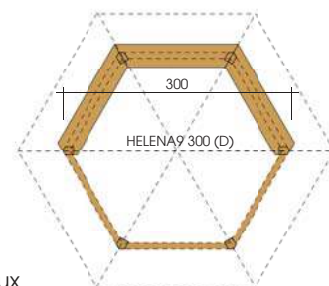

HELENA 3-5035 W

- Dimensions: 500 x 350 cm (l/L)
- Débords de toit: Tout autour = 40 cm
- Seitenhöhe: 224 cm
- Pente de toit: 28 °
- Pointe de toit: 338 cm
- Surface de toit: 24,7 m²
- Volume: 41,2 m³

Accessoires en option

Ce chalet nécessite 12 paquets de bardeaux

Capot en cuivre avec balles,
Kit de gouttière BHB
Pattes d'ancrage ajustable en hauteur

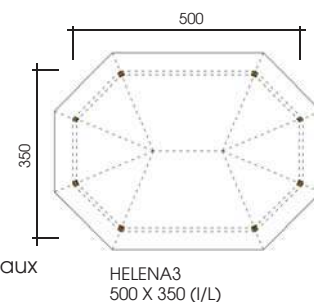

HELENA



HELENA 6 6050 S

- Dimensions: 600 x 500 cm (l/l)
- Débords de toit: Av/Ar = 30 cm, G/D = 70 cm
- Hauteur cotés: 120 cm (à partir des fondations)
- Pointe de toit: 290 cm (à partir des fondations)
- Surface de toit: 44,3 m²
- Pente de toit: 32/16 °
- Volume: 69,0 m³
- Recouvrement en tuiles et Placage pignon à fournir par le client

Accessoires en option

Pattes d'ancrage ajustable en hauteur



HELENA 5025 + 1225 AN

- Dimensions: 500 x 250 cm (l/l) + AN 120 x 250
- Débords de toit: Tout autour 30 cm
- Hauteur cotés: 195 cm
- Porte 98 x 186 cm pleine
- Pointe de toit: 250 cm
- Surface de toit: 21 m²
- Pente de toit: 23 °
- Volume: 45 m³
- incl. Bancs

Accessoires en option

Ce chalet nécessite 12 paquets de bardeaux
Pattes d'ancrage ajustable en hauteur

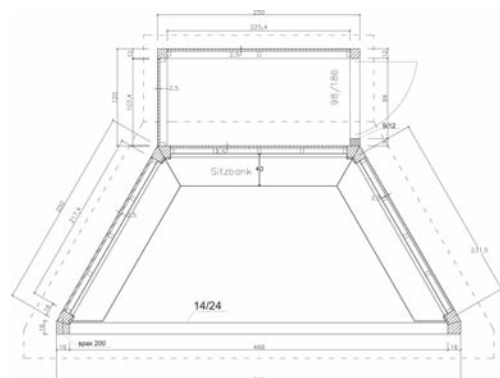

Nous fabriquons individuellement et à des prix favorables suivant vos souhaits !



CARPORT PRESTIGE 5950 S

- Madriers de 28 mm
- Dimensions: 596 x 506 cm (l/l)
- Débords de toit: Tout autour = 30 cm
- Hauteur cotés: 230 cm
- Hauteur faîtière: 387 cm, Surface de toit: 40,3 m²
- Pente de toit: 22 °
- Grenier fermé (en options)
- Dimensions poteaux: 14 x 14 cm
- Recouvrement en tuiles/Chéneau en cuivre par le client
- Surface murale: 42,5 m², Volume: 93,6 m³

Accessoires en option

Ce chalet nécessite 16 paquets de bardeaux
Kit de gouttière BHB
Pattes d'ancrage ajustable en hauteur

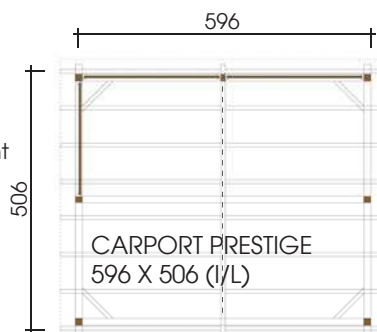



CARPORT STRATO 4530 P

- Dimensions: 450 x 300 cm (l/L)
- Débords de toit: G/D/Ar = 20 cm, Av= 80 cm
- Hauteur cotés: 219 cm
- Hauteur faitière: 280 cm
- Surface de toit: 19 m²
- Dimensions poteaux: 12 x 12 cm
- Volume: 45,6 m³

Accessoires en option

BHB EPDM-Folie oder mit Schweißbahn oder Blech (bauseits), Kit de gouttière BHB, höhenverstellbare Pfostensanker, Revêtement de pied



CARPORT ELA 3250 P

- Dimensions: 324 x 500 cm (l/L)
- Débords de toit: Av/D/Ar: 40 cm, L: 0 cm
- Hauteur cotés: 230 cm
- Surface de toit: 22,0 m²
- Dimensions poteaux: 12 x 12 cm
- Volume: 38 m³

Accessoires en option

BHB EPDM-Folie oder bauseits mit Schweißbahn oder Blech
Treillis et parapets, Kit de gouttière BHB,
Pattes d'ancrage ajustable en hauteur

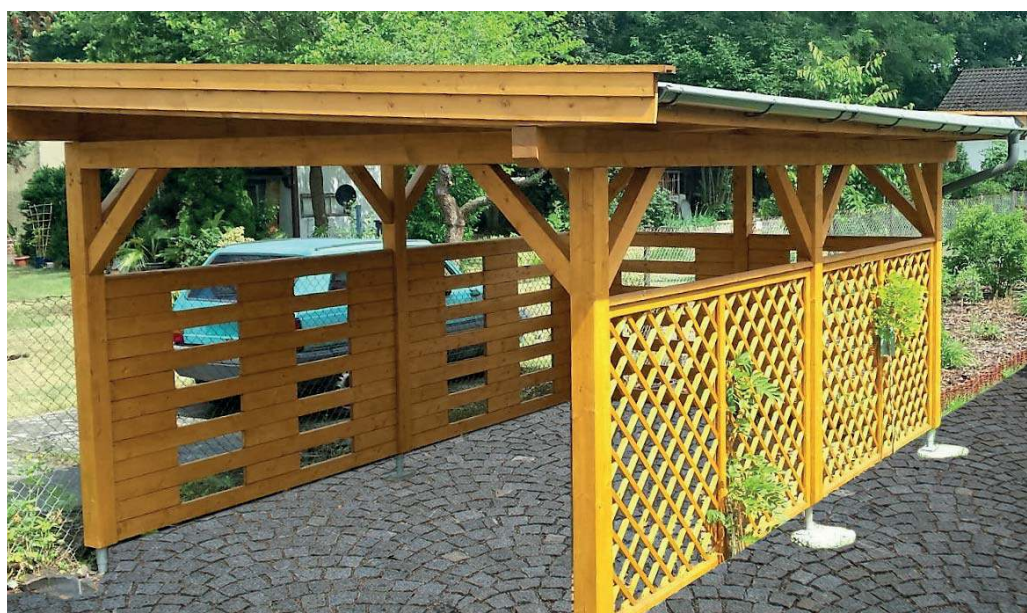

Nous fabriquons individuellement et à des prix favorables suivant vos souhaits !



CARPORT CARO 6835 F + 1835 AN

- Madriers de 27 mm Rhombus, Face arrière 28 mm Madriers
- Dimensions: 680 x 350 cm (I/L)
- Débords de toit: Tout autour = 30 cm
- Hauteur: 248/242 (Av/Ar) cm, Surface de toit: 31 m², Pente de toit: 1 °
- Dimensions poteaux: 12 x 12 cm, Piece annexe: 180 x 350 cm
- Porte double: 156 x 200 cm pleine, Fenêtre 180 x 40 cm oscillantes
- Surface murale: 35 m², Volume: 59 m³
- Ancrage en H à fournir par le client

Accessoires en option

Bande de type EPDM BHB ainsi que set de tuyaux de descente BHB F2 ou avec bande ou tôle soudée (à fournir par le client)

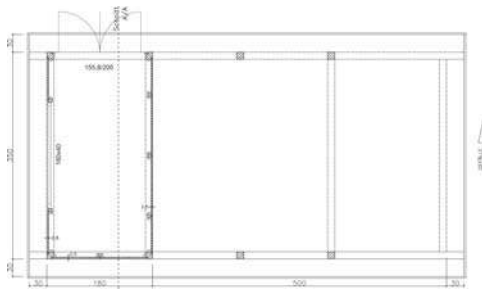

CARPORT SMART 2851 P

- Dimensions: 278 x 508 cm (I/L)
- Débords de toit: V: 0 cm, R: 0 cm, L: 25 cm, H: 39 cm
- Hauteur cotés: 213 cm, Hauteur faiticre: 260 cm
- Surface de toit: 32 m², Pente de toit: 3 °
- Dimensions poteaux: 12 x 12 cm
- Volume: 53 m³
- Sans voligeage, plaques alvéolaires double

Accessoires en option

Kit de gouttière BHB, Dachschalung mit EPDM-Folie oder bauseits Doppelstegplatten oder Blech
 Pattes d'ancrage ajustable en hauteur,
 Couverture métallique pour bande type EPDM,
 Parapet

Toutes les dimensions de la vue en plan sont des mesures extérieures. Les illustrations représentées ne sont pas à l'échelle. Les modèles représentés sur ces pages sont livrés sous forme de matière première (non peint, sans couverture de toit). Les illustrations sur ces pages peuvent représenter des accessoires spéciaux non compris dans l'emballage.



CARPORT LINEA 3060 F

- Dimensions: 300 x 600 cm (I/L)
- Débords de toit: Tout autour = 20 cm
- Hauteur cotés: 230 cm
- Surface de toit: 22 m²
- Dimensions poteaux: 12 x 12 cm
- Volume: 45,6 m³
- Ancrage en H à fournir par le client



Accessoires en option

Bande de type EPDM BHB ainsi que set de tuyaux de descente BHB F1 ou avec bande ou tôle soudée (à fournir par le client)



CARPORT REIHE 15055 F

- Dimensions: 1500 x 550 cm (I/L)
- Débords de toit: Av/Ar = 45 cm, G/D = 30 cm
- Hauteur autour: 234 cm
- Hauteur avant: 260 cm
- Surface de toit: 96 m²
- Pente de toit: 1 °
- Volume: 206,8 m³
- Ancrage en H à fournir par le client

Accessoires en option

BHB EPDM-Folie sowie BHB-Fallrohrset F1 (5x) oder mit Schweißbahn oder Blech (bauseits).



CARPORT DUO 8041 F

- Dimensions: 800 x 414 cm (I/L)
- Débords de toit: Av = 143 cm, Ar= 43/103 cm, G= 25 cm, D= 60 cm
- Hauteur autour: 232 cm, avant: 238 cm
- Surface de toit: 61 m²
- Pente de toit: 1 °
- Volume: 86,7 m

Accessoires en option

BHB EPDM-Folie sowie BHB-Fallrohrset F1 (3x) oder mit Schweißbahn oder Blech (bauseits)
Pattes d'ancrage ajustable en hauteur, Revêtement de pied



Nous fabriquons individuellement et à des prix favorables suivant vos souhaits !

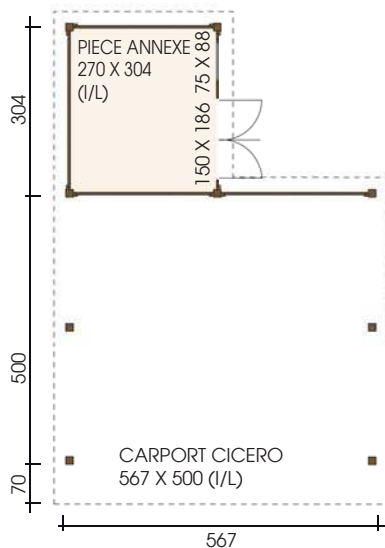

CARPORT CICERO 5750 F + 3027 AN

- Madriers de 45 mm
- Dimensions: 567 x 500 cm (I/L)
- Débords de toit: V = 70 cm, Ar/G/D = 20 cm
- Hauteur autour: 258 cm, avant: 263 cm
- Surface de toit: 47,0 m², Pente de toit: 1 °
- Volume: 118,0 m³
- Piece annexe: 270 x 304 cm mit Porte double 150 x 186 cm u. Fenêtre 75 x 88 cm

Accessoires en option

BHB EPDM-Folie sowie Fallrohrset: F2 (2x), oder bauseits mit Schweißbahn oder Blech, Pattes d'ancrage ajustable en hauteur



CARPORT TRIANGLE 3052 S

- Dimensions: 304 x 516 cm (I/L)
- Débords de toit: Av/Ar = 67 cm, G/D = 53 cm
- Hauteur cotés: 220 cm
- Hauteur faitière: 320 cm
- Surface de toit: 31,5 m²
- Pente de toit: 30 °
- Volume: 43,3 m³
- Recouvrement en tuiles à la charge du client

Accessoires en option

Ce chalet nécessite 12 paquets de bardeaux
Kit de gouttière BHB



GARAGE CARA EASY PRIMO 7257 S

- Madriers de 28 mm
- Dimensions: 720 x 570 cm (l/l)
- Débords de toit: Tout autour: 30 cm
- Hauteur cotés: 240 cm
- Hauteur faitière: 397 cm
- Surface de toit: 52 m²
- Pente de toit: 22 °
- Surface murale: 77 m², Volume: 115 m³
- Porte sectionnelle le client
- Fenêtre: 3x 96,4 x 40 cm oscillantes, 2x 96,4 x 40 cm fixe
- Fenêtre triangulaire: 2x 204,6 x 82,7 cm fixe
- Porte incl. O/B Fenêtre: 100 x 213 cm

Accessoires en option

Ce chalet nécessite 22 paquets de bardeaux, Kit de gouttière BHB, Verrouillage multipoints

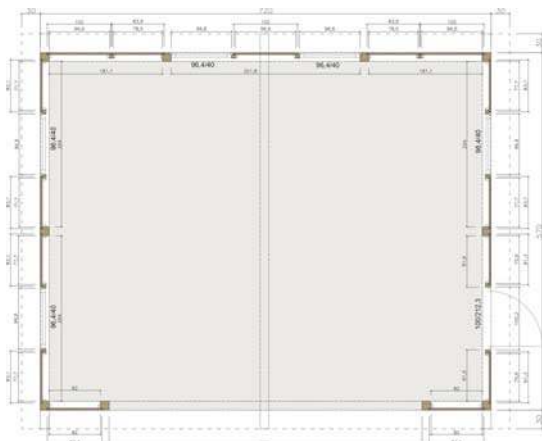

Nous fabriquons individuellement et à des prix favorables suivant vos souhaits !



Toutes les dimensions de la vue en plan sont des mesures extérieures. Les illustrations représentées ne sont pas à l'échelle. Les modèles représentés sur ces pages sont livrés sous forme de matière première (non peint, sans couverture de toit). Les illustrations sur ces pages peuvent représenter des accessoires spéciaux non compris dans l'emballage.



Nous fabriquons individuellement et à des prix favorables suivant vos souhaits !



GARAGE BELLEVUE 7266 W

- Dimensions: 720 x 660 cm (l/L)
- Débords de toit: Av/Ar= 24 cm, G/D= 40 cm
- Hauteur cotés: 269 cm
- Hauteur faîtière: 487 cm
- Surface de toit: 73 m²
- Pente de toit: ca. 30/52 °
- Surface murale: 73,0 m², Volume: 231,0 m³
- Porte: 99 x 210 cm pleine / 4 Flg. 460 x 210 cm pleine
- Fenêtre double: 133 x 112 cm oscillo-battant

Accessoires en option

Ce chalet nécessite 34 paquets de bardeaux, Kit de gouttière BHB, Cylindres de porte coordonnés, Volets



GARAGE MOTO 1825 F

- Dimensions: 180 x 250 cm (l/L)
- Débords de toit: Av= 60 cm, G= 60-20cm, D/Ar= 0 cm
- Hauteur gauche: 182 cm
- Hauteur droit: 187 cm
- Surface de toit: 7 m², Pente de toit: 1 °
- Porte double: 159 x 165 cm, 1/3 vitrée
- Surface murale: 16 m², Volume: 9 m³

Accessoires en option

BHB EPDM-Folie oder mit Schweißbahn oder Blech (bauseits)

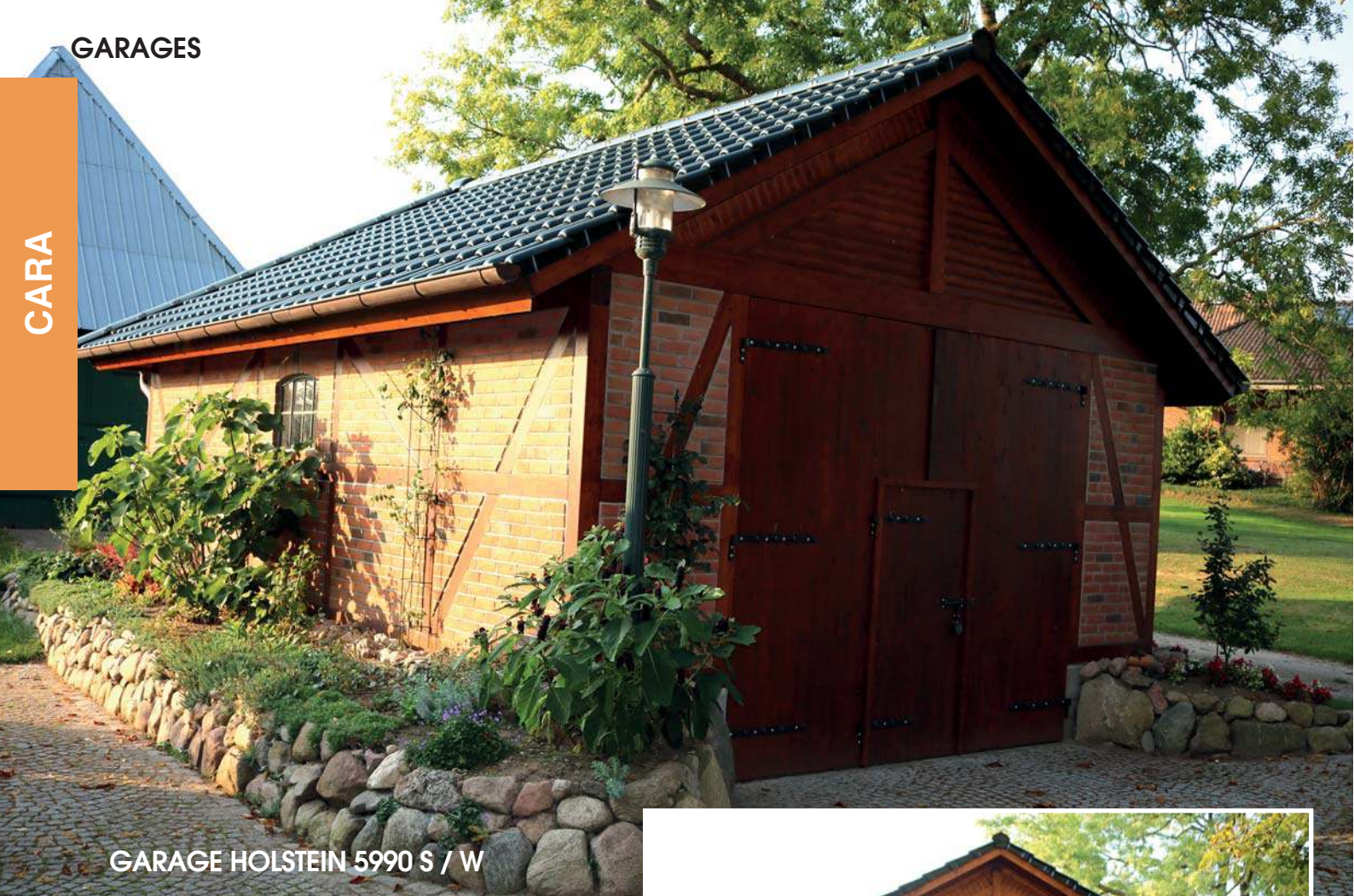

GARAGE HOLSTEIN 5990 S / W

- Dimensions: 590 x 900 cm (I/L)
- Débords de toit: Av= 0 cm, Ar= 40 cm, G/D= 60 cm
- Hauteur cotés: 254 cm
- Hauteur faîtière: 420 cm
- Surface de toit: 80 m², Pente de toit: 30 °
- Volume: 179 m³
- Tuiles, revêtement mural et fenêtres spéciales
- Grande porte de garage, remplissage du pignon à fournir par le client

Accessoires en option

Ce chalet nécessite 31 paquets de bardeaux,
Kit de gouttière BHB



Nous fabriquons individuellement et à des prix favorables suivant vos souhaits !

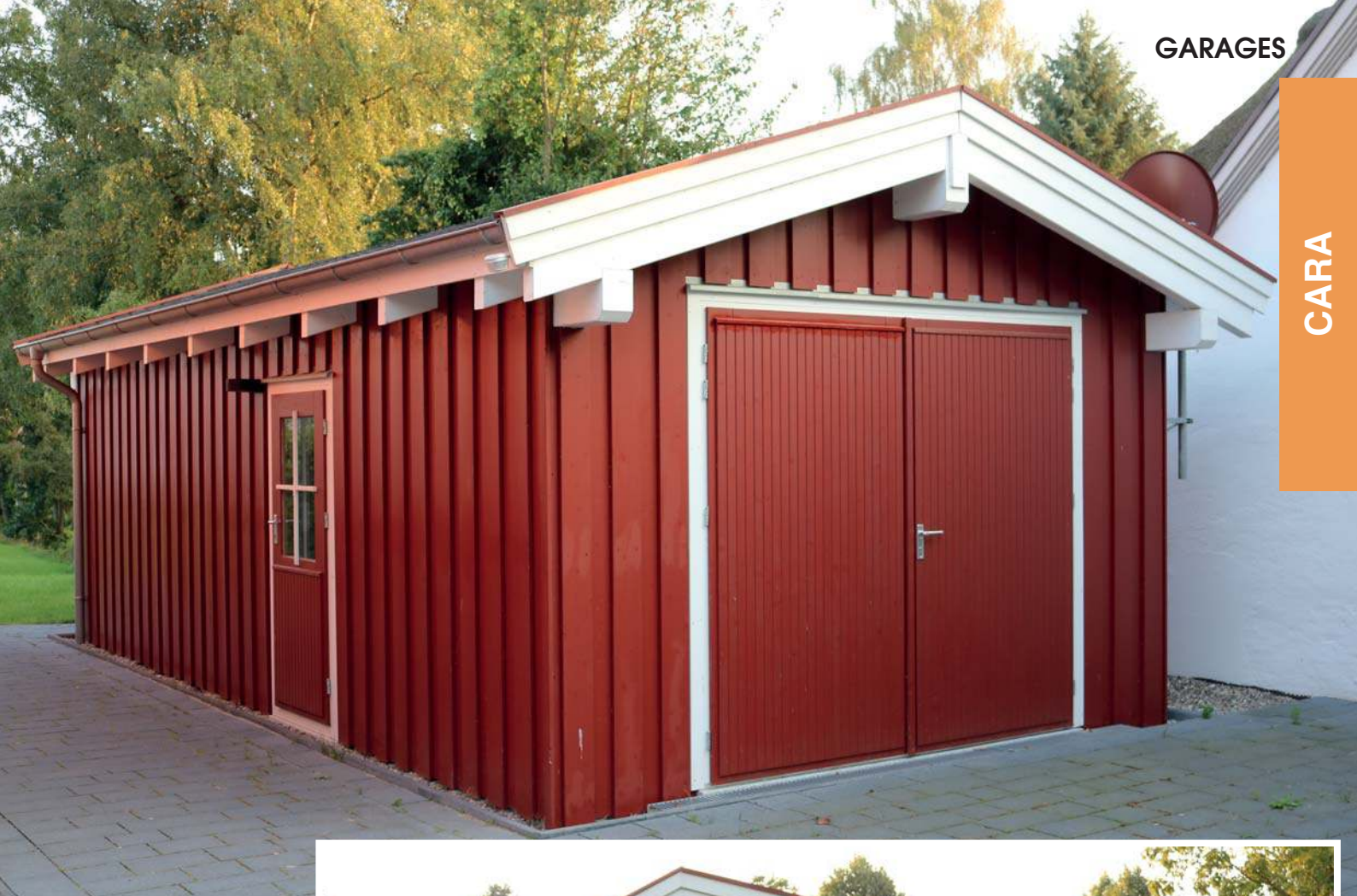

GARAGE NORDIC 3876 S / W

- Dimensions: 380 x 760 cm (l/L)
- Débords de toit: Av/Ar= 40 cm, G/D= 30 cm
- Hauteur cotés: ca. 230 cm
- Hauteur faitière: ca. 290 cm
- Surface de toit: 39 m², Pente de toit: 18 °
- Porte: 2x 88 x 186 cm 1/2 vitrée
- Garage Porte double: 240 x 213 cm pleine
- Fenêtre: 75 x 88 cm oscillo-battant
- Volume: 72 m³

Accessoires en option

Ce chalet nécessite 16 paquets de bardeaux, Kit de gouttière BHB

Toutes les dimensions de la vue en plan sont des mesures extérieures. Les illustrations représentées ne sont pas à l'échelle. Les modèles représentés sur ces pages sont livrés sous forme de matière première (non peint, sans couverture de toit). Les illustrations sur ces pages peuvent représenter des accessoires spéciaux non compris dans l'emballage.



GARAGE ELEGANCE 5692 P + 328 SD

- Madriers de 27 mm (Bardage finition languette noir)
- Dimensions: 560 x 920 cm (l/L)
- Débords de toit: Av = 100 cm, Ar = 60 cm, D = 55 cm, G = 20 cm
- Hauteur avant = 280 cm, arrière = 242 cm
- Surface de toit: 94,5 m², Pente de toit: 4°
- Porte de garage: 2x 250 x 218 cm DV opaque
- Porte: 134 x 218 cm
- Fenêtre: 4x 150 x 60 cm
- Débords de toit: 314 cm, Dimensions poteaux: 14 x 14 cm
- Construction poteau-pilier: 12 x 12 cm
- Surface murale: 64,5 m²
- Volume: 191,2 m³
- Recouvrement du toit à la charge du client

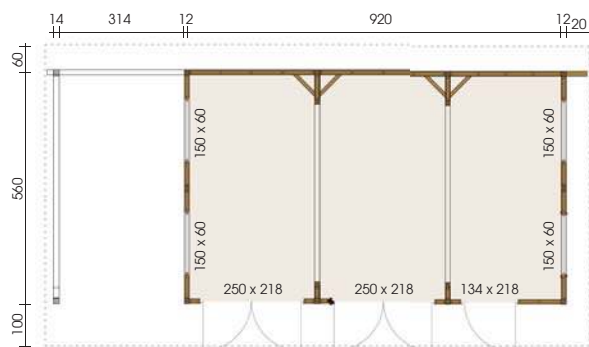

Accessoires en option

Pattes d'ancrage ajustable en hauteur, Revêtement de pied
Bande type EPDM BHB et set de chéneau ou avec bande soudée ou tôle (à fournir par le client)



Nous fabriquons individuellement et à des prix favorables suivant vos souhaits !



GARAGE PREMIUM 5890 S

- Madriers de 45 mm
- Dimensions: 580 x 900 cm (l/L)
- Débords de toit: Tout autour = 40 cm
- Hauteur cotés: 260 cm, Hauteur faîtière: 445 cm
- Surface de toit: 74,0 m², Pente de toit: 30 °
- Porte de garage: 240 x 213 cm avec porte de seuil alu
- Fenêtre: 2x 88 x 88 cm OB
- Dimensions Garage: 580 x 310 cm
- Surface murale: 57,0 m², Volume: 180,0 m³
- Recouvrement en tuiles u. Ancrage en H à fournir par le client

Accessoires en option

Ce chalet nécessite 29 paquets de bardeaux
Kit de gouttière BHB, Zinkrinne

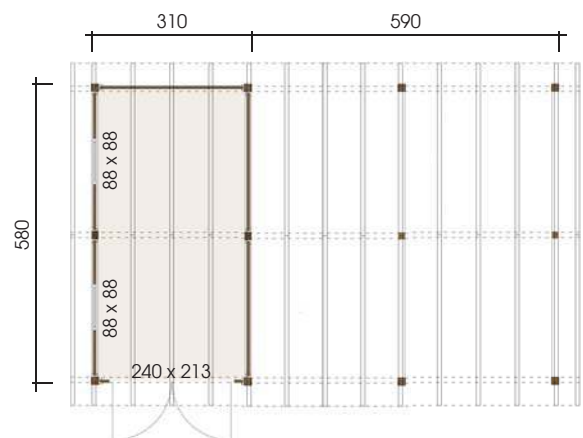

Toutes les dimensions de la vue en plan sont des mesures extérieures. Les illustrations représentées ne sont pas à l'échelle. Les modèles représentés sur ces pages sont livrés sous forme de matière première (non peint, sans couverture de toit). Les illustrations sur ces pages peuvent représenter des accessoires spéciaux non compris dans l'emballage.

GARAGES



GARAGE HANSA 6080 S + 130 SD

- Madriers de 70 mm, Dimensions: 600 x 800 cm (I/L)
- Débords de toit: Av = 100 cm, Ar = 200 cm, G = 70 cm, D = 130 cm
- Hauteur cotés: 245 cm, Hauteur faitière: 340 cm
- Surface de toit: 96,0 m², Pente de toit: 18 °
- Porte de garage: 2x 240 x 213 cm avec porte de seuil alu
- Porte de garage: 160 x 200 cm 1/2 vitrée
- Fenêtre: 2x 140 x 98 cm O/B Vitrage: ISO
- Débords de toit 130 x 800 cm
- Surface murale: 78,8 m², Volume: 192,0 m³
- Recouvrement en tuiles à la charge du client

Accessoires en option

Ce chalet nécessite 37 paquets de bardeaux
Kit de gouttière BHB, Pattes d'ancrage ajustable en hauteur

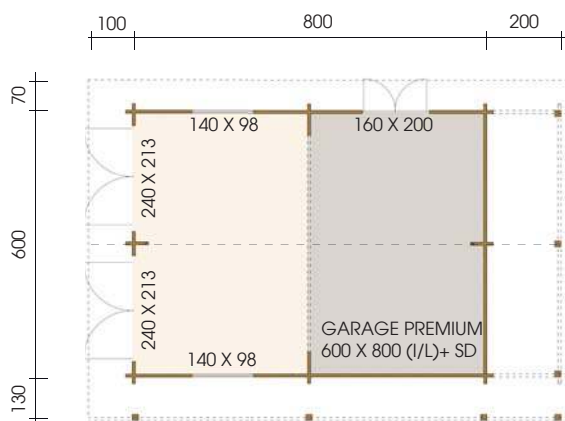

Blockbohlenbau



GARAGE INVERNESS 6060 S

- Madriers de 58 mm
- Dimensions: 600 x 600 cm (I/L)
- Débords de toit: Av = 70 cm, Ar/G/D = 30 cm
- Hauteur cotés: 231 cm, Hauteur faitière: 327 cm
- Surface de toit: 48,6 m², Pente de toit: 18 °
- Porte de garage: 2x 240 x 213 cm, pleine
- Fenêtre: 98 x 98 cm OB
- Porte: 88 x 186 cm, 1/2 vitrée
- Surface murale: 71,4 m², Volume: 110 m³
- Lucarne à fournir par le client

Accessoires en option

Ce chalet nécessite 19 paquets de bardeaux
Kit de gouttière BHB

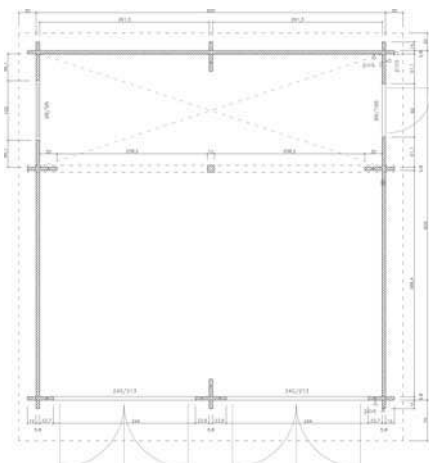

Nous fabriquons individuellement et à des prix favorables suivant vos souhaits !



GARAGE BELLISSIMO 4050 S + 200 SD

- Madriers de 45 mm
- Dimensions: 400 x 500 cm (l/L)
- Débords de toit:
Av = 120 cm, Ar = 20 cm, G = 200 cm, D = 30 cm
- Hauteur cotés: 231 cm, Hauteur faîtière: 295 cm
- Surface de toit: 43,0 m², Pente de toit: 18 °
- Porte de garage: 240 x 213 cm 1/2 vitrée de seuil en aluminium
- Fenêtre: 88 x 88 cm OB Vitrage: ISO
- Surface murale: 46,8 m², Volume: 70,0 m³
- Recouvrement en tuiles à la charge du client

Accessoires en option

Ce chalet nécessite 17 paquets de bardeaux,
Kit de gouttière BHB



Variante 2 avec porte fermée

Blockbohlenbau



GARAGE PICCOLO 3030 S

- Madriers de 33 mm
- Dimensions: 300 x 300 cm (l/L)
- Débords de toit: Tout autour = 20 cm
- Hauteur cotés: 231 cm, Hauteur faîtière: 279 cm
- Surface de toit: 12,0 m², Pente de toit: 18 °
- Porte de garage: 240 x 213 cm 1/2 vitrée mit Aluschwelle
- Fenêtre: 1x 110 x 88 cm O/B
- Surface murale: 31,5 m², Volume: 23,0 m³

Accessoires en option

Ce chalet nécessite 5 paquets de bardeaux
Kit de gouttière BHB



Blockbohlenbau



Nous fabriquons individuellement et à des prix favorables suivant vos souhaits !

GARAGE MOLTO GRANDE 10590-DPD

- Madriers de 70 mm, Dimensions: 1050 x 904 cm (l/l)
- Débords de toit: Tout autour = 30 cm
- Hauteur cotés: 1 = 204 cm, 2 = 298 cm, Hauteur faîtière: 482 cm
- Surface de toit: 127 m², Pente de toit: 16 °
- Fenêtre: 1x 98 x 98 cm OB, 4x 140 x 40 cm oscillantes
- Portes de garage effectuées par le client
- Porte: 1x 88 x 200 cm
- Porte double: 1x 200 x 200 cm, 1x 160 x 200 cm
- Surface murale: 139 m², Volume: 367 m³
- Recouvrement en tuiles/Chéneau en cuivre par le client

Accessoires en option

Ce chalet nécessite 49 paquets de bardeaux

Kit de gouttière BHB

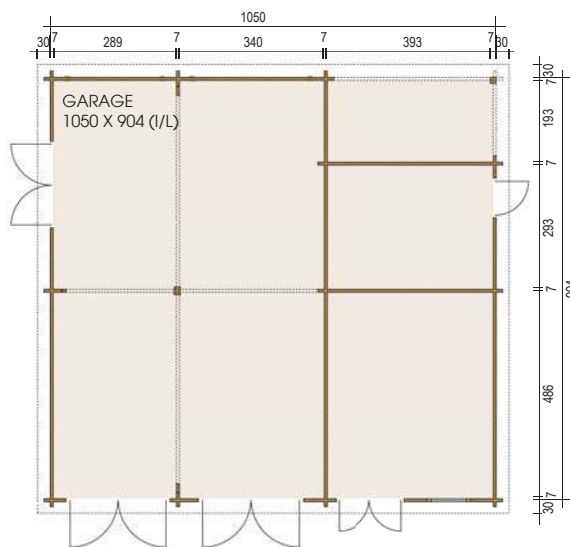



CARACTÉRISTIQUES DE NOS MAISONS EN BLOCS DE MADRIERS

Pour une épaisseur murale de 28 mm et 33 mm

- Grande stabilité et imperméabilité au vent grâce au fraisage façon chalet dans toutes les jonctions d'angles
- Montage sans problèmes et d'une grande stabilité
- Solive du toit 80 x 160 mm à partir de l'épaisseur des madriers de 33 mm
- Planches de protection d'une hauteur de 19 cm du côté des pignons (à partir de l'épaisseur de 33 mm)
- Charpente du plancher en solives imprégnées de 60 x 80 mm à partir de l'épaisseur des madriers de 33 mm
- Planches à rainure et languette de 19 mm pour le plancher et le revêtement du toit, plinthes incluses y compris plinthes
- Porte simple ou double en bois lamellé (revêtues des deux côtés)
- Paumelles réglables
- Pentures de porte réglables. Portes et fenêtres en verre véritable et isolation en caoutchouc, loquet en aluminium anodisé
- Fenêtre simple et double avec ferrure oscillo-battante
- Couverture du toit conseillée en carton bitumé et bardeaux
- Les vitres sont en verre véritable et scellées à la silicone

Suppléments pour une épaisseur des madriers de 45 mm

- Profils spéciaux avec double rainure et languette garantissant une plus grande stabilité
- Plancher de 22 mm, châssis du plancher 60/80 mm et entrain épaisseur minimum, 80/160 mm
- Fenêtres en bois lamellé-collé (68 mm) et vitrage isolant avec isolation en caoutchouc
- Ferrures pivotantes et basculantes à une main, de marque allemande, ainsi que double rainure
- Portes doubles 160 x 186 cm en bois lamellé-collé

Informations générales

- Toutes les maisons peuvent être fabriquées avec toit incliné, en croupe, à une pente et à double pente et avec toit plat
- Fenêtre du battant disponible sur commande moyennant d'un supplément
- Décoration rives et fenêtres droite ou sculptée (veuillez indiquer lors de la commande)
- Revêtement de toit recommandé en carton bitumé et bardeaux (accessoires)
- Prétraitement avec l'huile naturelle BHB en option
- Verrouillages multipoints (3 ou 5 points) pour des hauteurs de porte de 200 cm possibles et recommandés

EPAISSEURS DE MUR POSSIBLES:

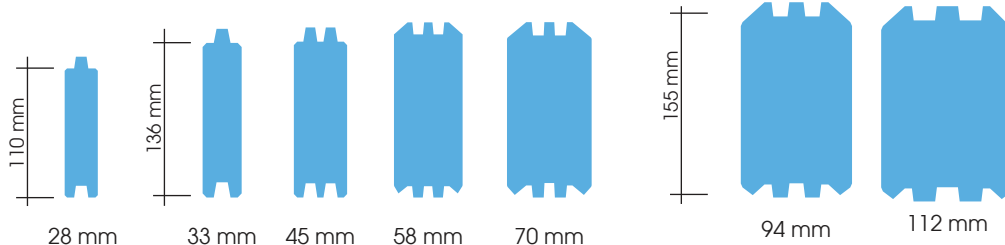

DIFFÉRENTES PENTES DE TOIT:



2 pente



Toit monopente/ incliné



Toit plat



En croupe

MAISONS EN MADRIERS

INDIVIDUALISÉ ET TAILLÉ SUR MESURE!

Nos modèles fabriqués selon la méthode traditionnelle de construction avec des blocs de madriers vous permettront de restructurer votre jardin. Que vous désiriez créer une nouvelle oasis de vie ou que vous souhaitiez tout simplement ranger vos outils de jardin, les abris de jardin BHB vous permettent d'allier les deux souhaits. C'est avec plaisir que nous vous conseillons et aidons à la concrétisation de vos idées.

Tous les modèles se caractérisent par une très haute qualité de fabrication. Ce pré-assemblage précis facilite la construction. De l'abri de jardin classique à la maison de plaisance aux maisons à 5 angles jusqu'aux garages et abris de voitures, nous veillons à satisfaire vos souhaits personnalisés avec nos bois de haute qualité.

Vous pouvez naturellement choisir un des modèles proposés dans notre catalogue. Les pages suivantes vous familiariseront avec les nombreuses possibilités d'adaptation de nos modèles aux situations les plus diverses.



EN OPTION:



Appentis D/G



Terrasse avec où sans couverture



Bardeaux en couleurs différentes



Terrasse



Pièces annexes D/G/A



Bacs de fleurs dans différentes tailles



Fenêtres avec ou sans volets battants



Pré-huilé avec l'huile naturelle BHB





STOCKHOLM

- Madriers de 28 mm
- Dimensions: 300 x 250 cm (l/L)
- Débords de toit: Av = 70 cm, Ar = 20 cm, G/D = 30 cm
- Hauteur cotés: 198 cm, Hauteur faîtière: 238 cm
- Surface de toit: 13,0 m², Pente de toit: 15 °
- Porte: 88 x 186 cm 1/2 vitrée
- Fenêtre: 75 x 88 cm O/B
- Surface murale: 24,8 m², Volume: 16,3 m³

Accessoires en option:

Ce chalet nécessite 5 paquets de bardeaux
Kit de gouttière BHB, Blumenkasten

OSLO - AVEC L'APPENTIS

- Madriers de 28 mm
- Dimensions: 250 x 250 cm (l/L)
- Débords de toit: Av = 70 cm, Ar = 20 cm, G = 130 cm, D = 30 cm
 - Hauteur cotés: 198 cm
 - Hauteur faîtière: 232 cm
- Surface de toit: 14,0 m², Pente de toit: 15 °
 - Porte double: 150 x 186 cm 1/2 vitrée
 - Surface murale: 22,3 m², Volume: 18 m³

Accessoires en option:

Ce chalet nécessite 6 paquets de bardeaux
Kit de gouttière BHB



MALMÖ

- Madriers de 28 mm
- Dimensions: 300 x 300 cm (l/L)
- Débords de toit: Av = 70 cm, Ar = 20 cm, G = 30 cm, D = 130 cm
- Hauteur cotés: 198 cm, Hauteur faîtière: 238 cm
- Surface de toit: 19,0 m², Pente de toit: 15 °
- Porte: 88 x 186 cm 1/2 vitrée
- Fenêtre: 75 x 88 cm O/B
- Surface murale: 26,7 m², Volume: 25 m³

Accessoires en option:

Ce chalet nécessite 8 paquets de bardeaux,
Kit de gouttière BHB, Volets



OSLO

- Madriers de 28 mm
- Dimensions: 250 x 250 cm (l/L)
- Débords de toit: Av = 70 cm, Ar = 20 cm, G/D = 30 cm
 - Hauteur cotés: 198 cm
 - Hauteur faîtière: 232 cm
- Surface de toit: 11,0 m², Pente de toit: 15 °
 - Porte double: 150 x 186 cm 1/2 vitrée
 - Surface murale: 22,3 m², Volume: 13,3 m³

Accessoires en option:

Ce chalet nécessite 5 paquets de bardeaux
Kit de gouttière BHB



Construction en madriers

Nous fabriquons individuellement et à des prix favorables suivant vos souhaits !



ESKDALE

- Madriers de 28 mm
- Dimensions: 250 x 200 cm (l/L)
- Débords de toit: Av = 50 cm, Ar = 20 cm, G = 90 cm, D = 30 cm
- Hauteur cotés: 198 cm, Hauteur faîtière: 231 cm
- Surface de toit: 10,0 m², Pente de toit: 15 °
- Porte: 88 x 186 cm vitrage en triangle
- Surface murale: 20,3 m²
- Volume: 12,9 m³

Accessoires en option:

Ce chalet nécessite 4 paquets de bardeaux
Kit de gouttière BHB

BERGEN

- Madriers de 28 mm
- Dimensions: 200 x 200 cm (l/L)
- Débords de toit: Av/G/D = 30 cm, Ar = 20 cm
 - Hauteur cotés: 198 cm
 - Hauteur faîtière: 225 cm
- Surface de toit: 7,0 m², Pente de toit: 15 °
 - Porte: 88 x 186 cm 1/2 vitrée
- Surface murale: 18,0 m², Volume: 8,4 m³

Accessoires en option:

Ce chalet nécessite 3 paquets de bardeaux
Kit de gouttière BHB



PORTLAND 5

- Madriers de 28 mm
- Dimensions: 200 x 240 cm (l/L)
- Débords de toit: Av/H/D = 25 cm
- Hauteur avant: 231 cm, arrière: 220 cm
- Surface de toit: 11,0 m², Pente de toit: 3 °
- Porte double: 150 x 186 cm opaque
- Piece annexe rechts: 60 x 140 cm
mit Porte double 100 x 186 cm pleine
- Avec l'appentis: gauche 125 cm,
- Surface murale: 24,5 m², Volume: 17,6 m³

Accessoires en option:

Bande de type EPDM BHB ainsi que set de tuyaux de descente BHB F1 ou avec bande ou tôle soudée (à fournir par le client)
Pattes d'ancrage ajustable en hauteur,
Cylindres de porte coordonnés

GÖTEBORG

- Madriers de 28 mm
- Dimensions: 250 x 200 cm (l/L)
- Débords de toit: Av = 50 cm, Ar = 20 cm, G/D = 30 cm
 - Hauteur cotés: 198 cm
 - Hauteur faîtière: 232 cm
- Surface de toit: 9,0 m², Pente de toit: 15 °
 - Porte double: 150 x 186 cm 1/2 vitrée
- Surface murale: 20,0 m²
- Volume: 10,7 m³

Accessoires en option:

Ce chalet nécessite 4 paquets de bardeaux
Kit de gouttière BHB



Construction en madriers

Toutes les dimensions de la vue en plan sont des mesures extérieures. Les illustrations représentées ne sont pas à l'échelle. Les modèles représentés sur ces pages sont livrés sous forme de matière première (non peint, sans couverture de toit). Les illustrations sur ces pages peuvent représenter des accessoires spéciaux non compris dans l'emballage.



BIRMINGHAM

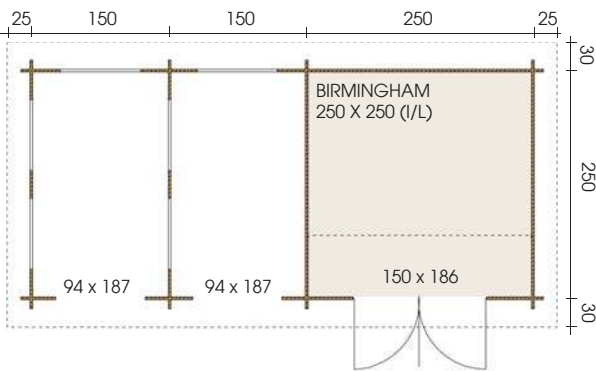

- Madriers de 28 mm
- Dimensions: 250 x 250 cm (l/l)
- Débords de toit: Av= 25 cm, Ar = 25cm G/D = 30 cm
- Hauteur cotés: 209 cm, Hauteur faîtière: 242 cm
- Surface de toit: 19 m², Pente de toit: 15 °
- Porte double: 150 x 186 cm, 1/2 vitrée
- Bûcher avec 2x 250 x 150 cm (l/l)
- Surface murale: 37 m², Volume: 33 m³

Accessoires en option:

Kit de gouttière BHB
Ce chalet nécessite 8 paquets de bardeaux

Construction en madriers



variante de modèle alternative

Nous fabriquons individuellement et à des prix favorables suivant vos souhaits !



LANDSHUT

- Madriers de 33 mm
- Dimensions: 350 x 250 cm (l/l)
- Débords de toit: Av= 70 cm, G/D= 30 cm, Ar= 20 cm
- Hauteur cotés: 231 cm, Hauteur faîtière: 287 cm
- Surface de toit: 15 m², Pente de toit: 18 °
- Porte: 1x 98 x 200 cm 3/4 vitrée,
1x 98 x 200 cm pleine
- Fenêtre 75 x 88 cm O/B
- Surface murale: 39 m²
- Volume: 25 m³

Accessoires en option:

Kit de gouttière BHB
Ce chalet nécessite 8 paquets de bardeaux



Construction en madriers

MAYEN

- Madriers de 45 mm
- Dimensions: 240 x 240 cm (l/l)
- Débords de toit: Tout autour= 25 cm
- Hauteur avant: 258 cm, arrière: 231 cm
- Surface de toit: 8,5 m², Pente de toit: 7 °
- Porte double: 120 x 200 cm vitrage en triangle
- Surface murale: 21,5 m², Volume: 15 m³

Accessoires en option:

Bande type EPDM BHB ou avec bande ou tôle soudée (à fournir par le client),
Kit de gouttière BHB



Toutes les dimensions de la vue en plan sont des mesures extérieures. Les illustrations représentées ne sont pas à l'échelle. Les modèles représentés sur ces pages sont livrés sous forme de matière première (non peint, sans couverture de toit). Les illustrations sur ces pages peuvent représenter des accessoires spéciaux non compris dans l'emballage.

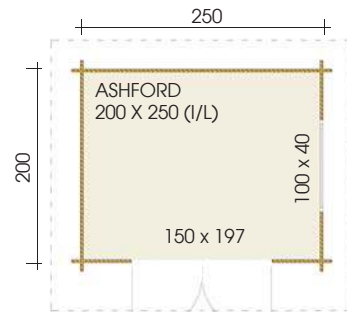

ASHFORD

- Madriers de 28 mm
- Dimensions: 200 x 250 cm (I/L)
- Débords de toit: Av = 50 cm, G/D/Ar = 30 cm
- Hauteur avant: 217 cm, arrière: 203,5 cm
- Surface de toit: 9,0 m², Pente de toit: 4 °
- Porte double: 150 x 197 cm (8x Verre dépoli)
- Fenêtre: 100 x 40 cm oscillantes
- Surface murale: 20,3 m², Volume: 10,5 m³

Accessoires en option:

Bande de type EPDM BHB , alternativ Schweißbahn oder Blech (bauseits), BHB- Rinnenset

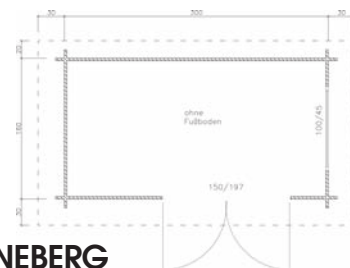

SCHÖNEBERG

- Madriers de 28 mm
- Dimensions: 160 x 300 cm (I/L)
- Débords de toit: Av/G/D= 30 cm, Ar=20 cm
- Hauteur avant: 231 cm, arrière: 215 cm
- Surface de toit: 8 m², Pente de toit: 6 °
- Porte double: 150 x 197 cm 1/2 vitrée
- Fenêtre: 100 x 45 cm oscillantes
- Surface murale: 24 m²
- Volume: 13 m³

Accessoires en option:

Bande de type EPDM BHB , alternativ Schweißbahn oder Blech (bauseits), BHB- Rinnenset

Construction en madriers

TEGEL

- Madriers de 28 mm
- Dimensions: 200 x 400 cm (I/L)
- Débords de toit: Av= 30 cm, G/D/Ar= 20 cm
- Hauteur cotés: 198 cm, Hauteur faîtière: 220 cm
- Surface de toit: 11 m², Pente de toit: 6 °
- Porte double: 150 x 186 cm 3/4 vitrée
- Surface murale: 28,4 m², Volume: 17,6 m³

Accessoires en option:

Bande de type EPDM BHB , alternativ Schweißbahn oder Blech (bauseits), Kit de gouttière BHB

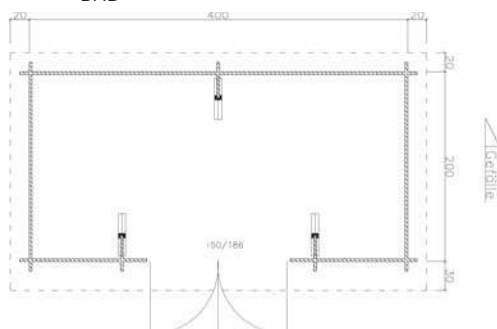

Nous fabriquons individuellement et à des prix favorables suivant vos souhaits !



FEHMARN

- Madriers de 28 mm
- Dimensions: 180 x 230 cm (l/l)
- Débords de toit: Tout autour= 15 cm
- Hauteur cotés: 214 cm
- Hauteur faîtière: 225 cm
- Surface de toit: 5,5 m², Pente de toit: 4 °
- Porte: 101 x 186 cm, 1/3 vitrage
- Fenêtre: 60 x 60 cm oscillo-battant
- Surface murale: 16,5 m², Volume: 9 m³

Optionales Zubehör

Bande de type EPDM BHB ainsi que set de tuyaux de descente BHB F1 ou avec bande ou tôle soudée (à fournir par le client)



SYLT



- Madriers de 28 mm
- Dimensions: 320 x 320 cm (l/l)
- Débords de toit: Tout autour = 30 cm
- Hauteur cotés: 226 cm, Hauteur faîtière: 237 cm
- Surface de toit: 14 m², Pente de toit: 2 °
- Porte double: 150 x 186 cm, vitrée, 3 traverses collées
- Fenêtre: 2x 50 x 147cm O/B
- Surface murale: 37 m², Volume: 33 m³

Accessoires en option:

Bande de type EPDM BHB ainsi que set de tuyaux de descente BHB F1 ou avec bande ou tôle soudée (à fournir par le client), recouvrement en tôle pour bande type EPDM



MANCHESTER

- Madriers de 28 mm
- Dimensions: 250 x 550 cm (l/L)
- Débords de toit: Tout autour= 30 cm
- Hauteur cotés: 231 cm, Hauteur faîticre: 264 cm
- Surface de toit: 21 m², Volume: 36 m³
- Porte: 88 x 186 cm 1/2 vitrée
- Construction fenêtre et base métallique à fournir par le client

Accessoires en option:

Bande de type EPDM BHB ou bardeaux
Ce chalet nécessite 9 paquets de bardeaux,
Kit de gouttière BHB

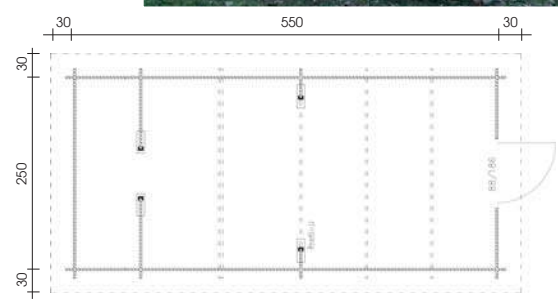

Construction en madriers

WISMAR

- Madriers de 33 mm
- Dimensions: 330 x 330 cm (l/L)
- Débords de toit: Tout autour = 25 cm
- Hauteur cotés: 218 cm, Hauteur faîticre: 264 cm
- Surface de toit: 16 m²
- Porte double: 150 x 186 cm avec oculus
- Surface murale: 33 m², Volume: 26,5 m³

Accessoires en option:

Ce chalet nécessite 7 paquets de bardeaux ou EPDM-Folie
Kit de gouttière BHB



ERDING

- Madriers de 33 mm
- Dimensions: 500 x 250 cm (l/L) incl. Piece annexe 200 x 250 cm
- Débords de toit: Av= 50 cm, G/D= 60 cm, Ar= 30 cm
- Hauteur cotés: 231 cm, Hauteur faîticre: 270 cm
- Surface de toit: 21,5 m², Porte double: 150 x 200 cm 1/3 vitrée
- Porte: 88 x 200 cm 1/3 vitrée
- Surface murale: 105 m², Volume: 32,5 m³

Accessoires en option:

Ce chalet nécessite 8 paquets de bardeaux ou EPDM-Folie
Kit de gouttière BHB

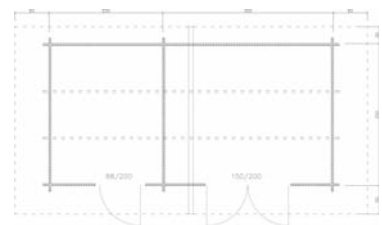

Nous fabriquons individuellement et à des prix favorables suivant vos souhaits !



CHICKEN FARM

- Madriers de 33 mm
- Dimensions: 400 x 400 cm (l/L)
- Débords de toit: Tout autour= 30 cm
- Hauteur cotés: 218 cm, Hauteur faîtière: 282 cm
- Surface de toit: 23 m², Pente de toit: 18 °
- Porte: 88 x 186 cm
- Fenêtre: 2x 88 x 88 cm O/B (Moustiquaire à fournir par le client)
- Trappes pour fermeture de poulaillers et fenêtres fixes à l'arrière à fournir par le client
- Surface murale: 41 m², Volume: 42 m³

Accessoires en option:

Kit de gouttière BHB

Ce chalet nécessite 9 paquets de bardeaux

PANTA6 300 X 300

- Madriers de 33 mm
- Dimensions: 300 x 300 cm (l/L)
- Débords de toit: Tout autour = 30 cm
- Hauteur cotés: 210 cm
- Pointe de toit: 290 cm
- Surface de toit: 15,0 m², Pente de toit: 25 °
- Porte double: 150 x 186 cm vitrée
- Fenêtre: 2x 88 x 138 cm O/B
- Porte et fenêtres avec optiques arrondies
- Surface murale: 22,3 m²
- Volume: 20,0 m³
- y compris capot en cuivre avec bille

Accessoires en option:

Ce chalet nécessite 7 paquets de bardeaux

Kit de gouttière BHB, Bacs de fleurs,

Croisillons en laiton



Construction en madriers



PANTA8 340 X 340



variante de modèle alternative



- Madriers de 33 mm
- Dimensions: 340 x 340 cm (l/l)
- Débords de toit: Tout autour = 30 cm
- Hauteur cotés: 210 cm, Pointe de toit: 300 cm
- Surface de toit: 18,0 m², Pente de toit: 25 °
- Porte double: 150 x 186 cm vitrée
- Fenêtre: 2x 88 x 138 cm O/B
- Porte et fenêtres avec optiques arrondies
- Surface murale: 25,7 m², Volume: 26,4 m³
- y compris capot en cuivre avec bille

Accessoires en option:

Ce chalet nécessite 9 paquets de bardeaux
Kit de gouttière BHB



PANTA10 360 X 360



- Madriers de 45 mm
- Dimensions: 360 x 360 cm (l/l)
- Débords de toit: Tout autour = 30 cm
- Hauteur cotés: 210 cm, Pointe de toit: 305 cm
- Surface de toit: 20,0 m², Pente de toit: 25 °
- Fenêtre: 3x 88 x 138 cm
- Porte: 150 x 186 cm vitrée
- Porte et fenêtres avec optiques arrondies
- Surface murale: 27,2 m², Volume: 31,0 m³
- y compris capot en cuivre avec bille

Accessoires en option:

Ce chalet nécessite 10 paquets de bardeaux
Kit de gouttière BHB

Nous fabriquons individuellement et à des prix favorables suivant vos souhaits !



PANTA11 340 X 340

- Madriers de 45 mm
- Dimensions: 340 x 340 cm (I/L)
- Débords de toit: Tout autour = 30 cm
- Hauteur cotés: 224 cm, Pointe de toit: 309 cm
- Surface de toit: 18,0 m², Pente de toit: 25 °
- Porte double: 120 x 200 cm vitrée
- Fenêtre: 2x 120 x 147 cm O/B
- Surface murale: 25,7 m², Volume: 26,4 m³
- y compris capot en cuivre avec bille

Accessoires en option:

Ce chalet nécessite 9 paquets de bardeaux
Kit de gouttière BHB



Construction en madriers



PANTA12 250 X 250

- Madriers de 45 mm
- Dimensions: 250 x 250 cm (I/L)
- Débords de toit: Tout autour = 30 cm
- Hauteur cotés: 210 cm, Pointe de toit: 278,1 cm
- Surface de toit: 11 m², Pente de toit: 25 °
- Porte double: 120 x 186 cm vitrée
- Fenêtre: 2x 88 x 138 cm O/B
- Surface murale: 19 m², Volume: 13,4 m³
- y compris capot en cuivre avec bille

Accessoires en option:

Ce chalet nécessite 5 paquets de bardeaux
(Couverture de toit à fournir par le client), Kit de gouttière BHB

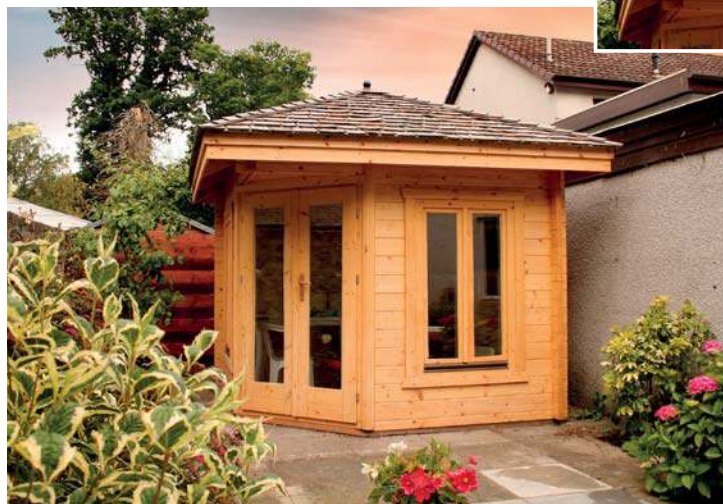

Toutes les dimensions de la vue en plan sont des mesures extérieures. Les illustrations représentées ne sont pas à l'échelle. Les modèles représentés sur ces pages sont livrés sous forme de matière première (non peint, sans couverture de toit). Les illustrations sur ces pages peuvent représenter des accessoires spéciaux non compris dans l'emballage.



PANTA4 300 X 300

- Madriers de 45 mm
- Dimensions: 300 x 300 cm (I/L)
- Débords de toit: Tout autour = 30 cm
- Hauteur cotés: 210 cm, Pointe de toit: 290 cm
- Surface de toit: 15,0 m², Pente de toit: 25 °
- Porte double: 150 x 186 cm 1/2 vitrée
- Fenêtre: 2x 98 x 98 cm O/B
- Porte et fenêtres avec optiques arrondies
- Surface murale: 22,3 m², Volume: 20,0 m³
- y compris capot en cuivre avec bille

Accessoires en option:

Ce chalet nécessite 7 paquets de bardeaux
Kit de gouttière BHB



PANTA5 400 X 400

- Madriers de 45 mm
- Dimensions: 400 x 400 cm (I/L)
- Débords de toit: Tout autour = 30 cm
- Hauteur cotés: 210 cm, Pointe de toit: 310 cm
- Surface de toit: 24,0 m², Pente de toit: 25 °
- Porte double: 150 x 186 cm vitrée
- Fenêtre: 2x 88 x 138 cm O/B
- Porte et fenêtres avec optiques arrondies
- Jardinière (en options)
- Surface murale: 30,7 m², Volume: 37,8 m³
- y compris capot en cuivre avec bille

Accessoires en option:

Ce chalet nécessite 11 paquets de bardeaux
Kit de gouttière BHB



PANTA7 300 X 480

- Madriers de 45 mm
- Dimensions: 300 x 480 cm (I/L)
- Débords de toit: Tout autour = 30 cm
- Hauteur cotés: 224 cm, Pointe de toit: 302 cm
- Surface de toit: 22,0 m², Pente de toit: 25 °
- Porte: 150 x 200 cm vitrée
- Fenêtre: 3x 98 x 147 cm O/B, 1x 98 x 98 cm O/B
- Surface murale: 32,3 m², Volume: 36,5 m³
- y compris capot en cuivre avec bille

Accessoires en option:

Ce chalet nécessite 10 paquets de bardeaux
Kit de gouttière BHB, Croisillons en laiton



PANTA9 350 X 500 INCL. 150 AN

- Madriers de 45 mm
- Dimensions: 350 x 500 cm (I/L)
- Débords de toit: Tout autour = 30 cm
- Hauteur cotés: 210 cm, Pointe de toit: 300 cm
- Surface de toit: 26,0 m², Pente de toit: 25 °
- Porte double: 150 x 186 cm 3/4 vitrée
- Fenêtre: 2x 120 x 147 cm O/B
- Piece annexe arrière: 350 x 150 cm avec porte pleine 88 x 186
- Surface murale: 32,8 m², Volume: 43,2 m³
- y compris capot en cuivre avec bille

Accessoires en option:

Ce chalet nécessite 12 paquets de bardeaux
Kit de gouttière BHB

Construction en madriers

Nous fabriquons individuellement et à des prix favorables suivant vos souhaits !



NASHVILLE



- Madriers de 45 mm
- Dimensions: 500 x 350 cm + 300 x 400 AN
- Débords de toit: Tout autour = 30 cm
- Hauteur cotés: ca. 245 cm
- Hauteur faitière: ca. 258 cm
- Surface de toit: 38 m², Pente de toit: 2 °
- Porte: 98 x 200 cm 1/2 vitrage
- Porte double: 150 x 200 cm 3/4 vitrage
- Fenêtre: 88 x 88 cm oscillo-battant, 70 x 200 cm fixe
- Surface murale: 61 m², Volume: 30 m³
- Pilier ancrage en H à fournir par le client

Accessoires en option:

Bande de type EPDM BHB ainsi que set de tuyaux de descente BHB F2 (2x) ou avec bande ou tôle soudée (à fournir par le client), Höhenverstellbarer Pfostenanker

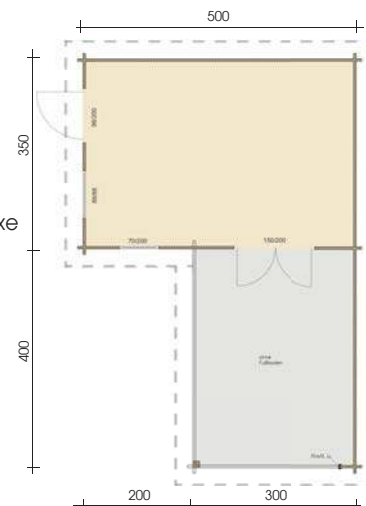

PORTLAND 8

- Madriers de 45 mm, Dimensions: 500 x 250 cm (I/L) + Notre 280 x 300 cm
- Débords de toit: Tout autour = 25 cm
- Hauteur avant: 258 cm, arrière: 245 cm
- Surface de toit: 26,0 m², Pente de toit: 2 °
- Porte: 160 x 200 cm vitree DV opaque (3 traverses collées)
- Fenêtre: 140 x 98 cm O/B, 88 x 88 cm O/B opaque
- Surface murale: 59,0 m²
- Volume: 50,00 m³

Accessoires en option:

Bande de type EPDM BHB ainsi que set de tuyaux de descente BHB F2 ou avec bande ou tôle soudée (à fournir par le client), Höhenverstellbarer Pfostenanker

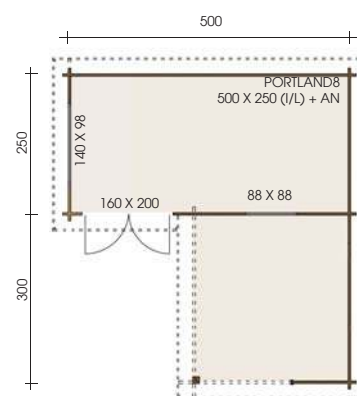

Construction en madriers

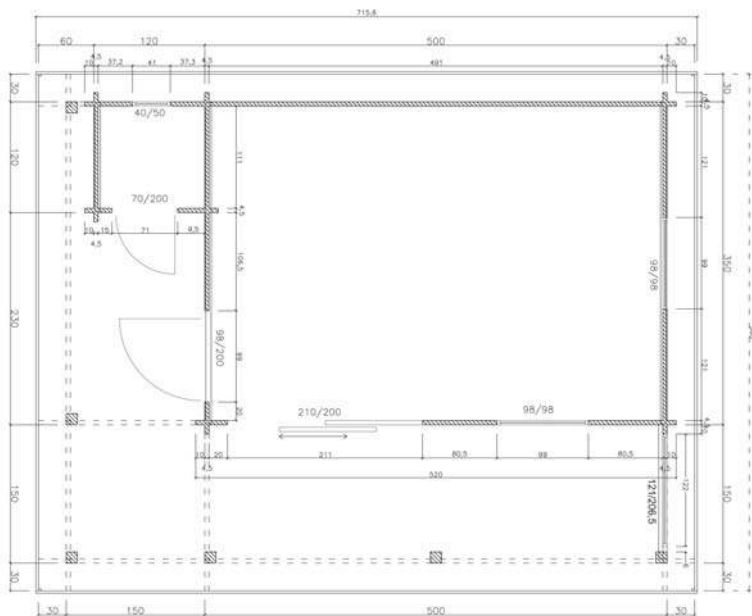

Construction en madriers



Nous fabriquons individuellement et à des prix favorables suivant vos souhaits !



ALABAMA

- Madriers de 45 mm
- Dimensions: 350 x 500 cm + 120 x 120 cm AN (I/L)
- Débords de toit: Av/G= 180 cm, D/Ar= 30 cm
- Hauteur cotés: 244,8 cm, Hauteur faîtière: 258,4 cm
- Surface de toit: 40 m², Pente de toit: 2 °
- Porte: 98 x 200 cm 3/4 vitrée, 70 x 200 cm pleine
- Porte Coulissante: 210 x 200 cm 3/4 vitrage
- Fenêtre: 98 x 98 cm O/B, 40 x 50 cm O/B, 121 x 206 cm fixe
- Surface murale: 64 m², Volume: 76 m³
- Ombrage à fournir par le client

Accessoires en option:

Bande de type EPDM BHB ainsi que set de tuyaux de descente BHB F2 (2x) ou avec bande ou tôle soudée (à fournir par le client)
Pattes d'ancrage ajustable en hauteur



Construction en madriers

SMOKEY

- Madriers de 28 mm
- Dimensions: 250 x 400 cm (I/L)
- Débords de toit: Av= 520 cm avec 4 poste (12 x 12 cm), G/D/Ar= 20 cm
- Hauteur cotés: 231 cm, Surface de toit: 30 m²
- Dimensions poteaux: 10 x 10 cm, Volume: 72 m³

Accessoires en option:

Bande de type EPDM BHB ainsi que set de tuyaux de descente BHB F1 (2x) ou avec bande ou tôle soudée (à fournir par le client)





Variante avec toit allongé



RÜGERSBERG

- Madriers de 33/45mm
- Dimensions: 380 x 380 cm (l/L)
- Débords de toit: Av = 135 cm, Ar = 20 cm, G/D = 30 cm
- Hauteur cotés: 204 cm, Hauteur faîtière: 265 cm
- Surface de toit: 25,0 m², Pente de toit: 18 °
- Porte/Fenêtre pour madrier 33 mm: 150 x 186 / 88 x 88 cm
- Porte/Fenêtre pour madrier 45 mm: 160 x 186 / 88 x 88 cm (Porte/Fenêtre vitrage: ISO pour madrier 45 mm)
- Surface murale: 35,8 m², Volume: 33,6 m³

Accessoires en option:

Ce chalet nécessite 10 paquets de bardeaux
Kit de gouttière BHB



LIECHTENSTEIN

- Madriers de 45 mm
- Dimensions: 300 x 300 cm (l/L)
- Débords de toit: Av=70cm, G= 37cm, D= 197cm, Ar= 38cm
- Hauteur cotés: 204 cm, Pointe de toit: 298 cm
- Surface de toit: 23 m², Pente de toit: 22 °
- Porte double: 160 x 186 cm Verre opale, 3/4 vitrée
- Fenêtre: 1x 100 x 60 cm oscillo-battant
- Surface murale: 40 m², Volume: 29 m³
- Avec l'appentis 197 x 408 cm monté à droite avec 2 piliers

Accessoires en option:

Ce chalet nécessite 9 paquets de bardeaux,
Recouvrement en tuiles à la charge du client
Kit de gouttière BHB, Pattes d'ancrage ajustable en hauteur (2x),
Planches de terrasse (au choix en pin nordique/ mélèze de Sibérie)

Nous fabriquons individuellement et à des prix favorables suivant vos souhaits !



KUFSTEIN

- Madriers de 45 mm
- Dimensions: 300 x 300 cm (l/l)
- Débords de toit: Av= 100 cm, G= 120 cm, D= 60 cm, Ar= 37 cm
- Hauteur cotés: 204 cm, Pointe de toit: 263 cm
- Surface de toit: 22 m², Pente de toit: 22 °
- Porte: 88 x 186 cm 3/4 vitrée
- Fenêtre: 88 x 88 oscillo-battant
- Surface murale: 29,5 m², Volume: 42 m³

Accessoires en option:

Ce chalet nécessite 9 paquets de bardeaux
Kit de gouttière BHB, Volets

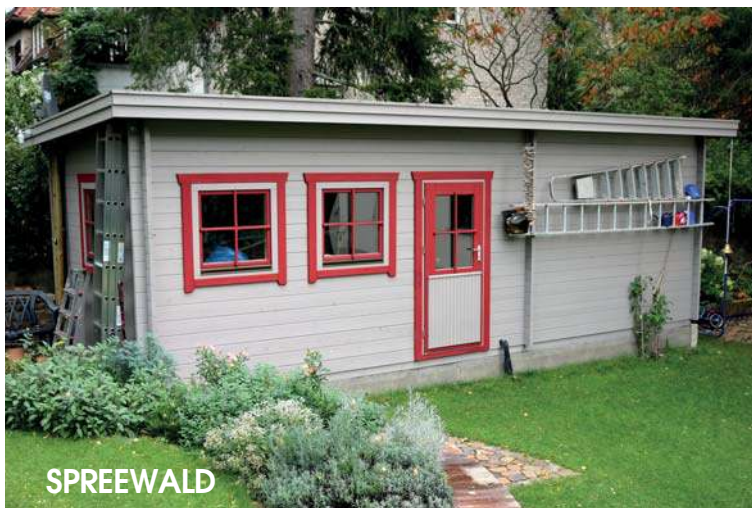

SPREEWALD



- Madriers de 45 mm
- Dimensions: 280 x 750 cm (l/L)
- Débords de toit: Tout autour = 30 cm
- Hauteur avant: 263 cm, arrière: 245 cm
- Surface de toit: 28 m², Pente de toit: 3 °
- Porte: 2x 88 x 186 cm, 1/2 vitrée
- Fenêtre: 3x 88 x 88 cm O/B
- Surface murale: 60 m², Volume: 54 m³

Accessoires en option:

Bande type EPDM BHB ou avec bande ou tôle soudée (à fournir par le client), Kit de gouttière BHB

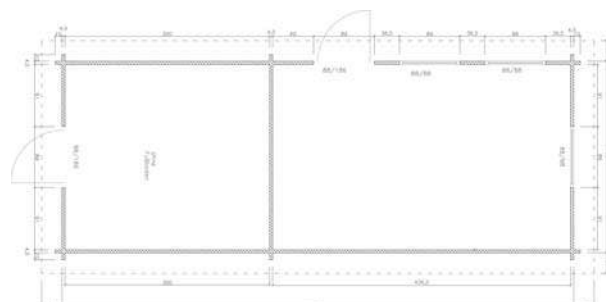

Nous fabriquons individuellement et à des prix favorables suivant vos souhaits !

GRIMALDI

- Madriers de 45 mm
- Dimensions: 400 x 580 cm (I/L)
- Débords de toit: Av=250 cm, H/G/D = 30 cm
- Hauteur cotés: 238 cm, Hauteur faîtière: 346 cm
- Surface de toit: 41,0 m², Pente de toit: 15 °
- Porte: 98 x 200 cm, 3/4 vitrée, 70 x 200 cm fixe vitrée
- Porte double: 160 x 200 cm, 3/4 vitrée
- Porte intérieure: 78 x 200 cm
- Fenêtre: 88 x 88 cm O/B, 2x 60 x 60 cm
- Surface murale: 56,0 m², Volume: 91,0 m³

Accessoires en option:

Ce chalet nécessite 16 paquets de bardeaux
Kit de gouttière BHB

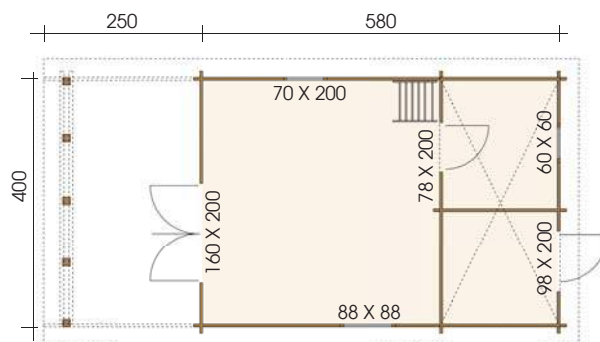

GRIMALDI
400 X 580 (I/L) + 250 VD



Construction en madriers



MONACO



- Madriers de 45 mm
- Dimensions: 430 x 430 cm (l/l)
- Débords de toit: Av=110 cm, H/G/D = 40 cm
- Hauteur avant: 276 cm, arrière: 222 cm
- Surface de toit: 30 m², Pente de toit: 7 °
- Baie coulissante: 170 x 215 cm, vitrée
- Baie vitrée: 2x 70 x 215 cm fixe, 2x 80 x 215 cm fixe
- Fenêtre: 120 x 50 cm oscillantes
- Surface murale: 50 m², Volume: 49 m³
- couverture du toit à la charge du client

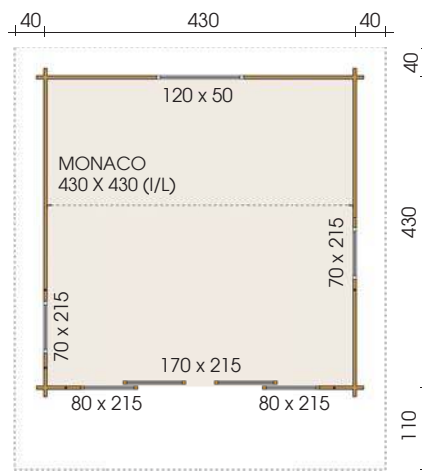

Accessoires en option:

Ce chalet nécessite 12 paquets de bardeaux
Kit de gouttière BHB



LIMBACH

- Madriers de 45 mm
- Dimensions: 300 x 350 cm (l/l) + 150 cm Piece annexe (teils offen)
- Débords de toit: Av= 50 cm, H/G/D = 30 cm
- Hauteur avant: 245 cm, arrière: 218 cm
- Surface de toit: 21 m², Pente de toit: 5 °
- Fenêtre: 100 x 40 cm oscillantes
- Porte double: 160 x 186 cm, 3/4 vitrée
- Surface murale: 75 m², Volume: 36 m³

Accessoires en option:

Bande type EPDM BHB ou avec bande ou tôle soudée (à fournir par le client), Kit de gouttière BHB



Nous fabriquons individuellement et à des prix favorables suivant vos souhaits !



SANTORIN

- Madriers de 45 mm
- Dimensions: 400 x 377 cm (l/l)
- Débords de toit: Tout autour = 30 cm
- Hauteur cotés 1 / 2: 244,8 cm / 321,8 cm, Hauteur faîtière: 351,2 cm
- Surface de toit: 22 m², Pente de toit: 10/11 °
- Fenêtre: 2x 100 x 40 cm oscillantes
- Baie vitrée: 1x 160 x 200 cm O/B
- Porte: 1x 98 x 200 cm vitrée, 2x 80 x 200 fixe vitrée
- Surface murale: 52 m², Volume: 45 m³
- Pergola á la charge du client

Accessoires en option:

Ce chalet nécessite 9 paquets de bardeaux
Kit de gouttière BHB

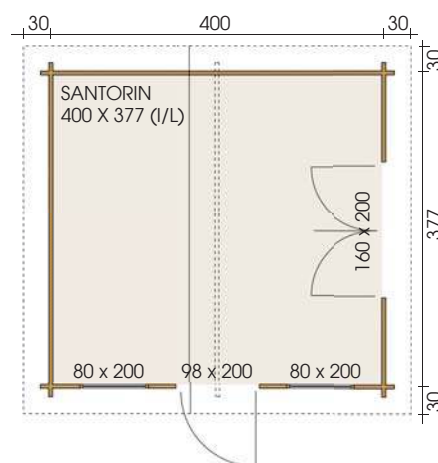

Construction en madriers



Toutes les dimensions de la vue en plan sont des mesures extérieures. Les illustrations représentées ne sont pas à l'échelle. Les modèles représentés sur ces pages sont livrés sous forme de matière première (non peint, sans couverture de toit). Les illustrations sur ces pages peuvent représenter des accessoires spéciaux non compris dans l'emballage.



BOSTON

- Madriers de 45 mm
- Dimensions: 450 x 520 cm (I/L)
- Débords de toit: Tout autour = 20 cm
- Hauteur: 231,2 cm
- Hauteur faîtière: 348 cm
- Surface de toit: 30 m², Pente de toit: 10/20 °
- Fenêtre: 2x 100 x 40cm oscillantes, 1x 88/88cm O/B, 1x 140/88cm
- Porte: 1x 160x186cm, 3/4 vitrée
- Surface murale: 57 m², Volume: 64 m³

Accessoires en option:

Ce chalet nécessite 12 paquets de bardeaux
Kit de gouttière BHB

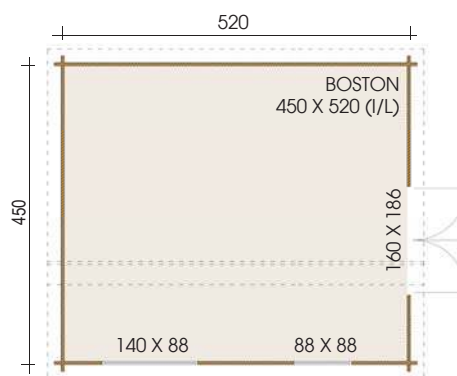

Construction en madriers



APELDOORN

- Madriers de 45 mm
- Dimensions: 350 x 400 cm (I/L)
- Débords de toit: Tout autour = 30 cm
- Hauteur cotés: 218 cm
- Hauteur faîtière: 325 cm
- Surface de toit: 22,0 m², Pente de toit: 13/22 °
- Porte double: 160 x 186 cm 3/4 vitrée
- Fenêtre: 120 x 88 cm O/B, 2x 100 x 40 cm oscillantes
- Surface murale: 40,2 m², Volume: 35,4 m³

Accessoires en option:

Ce chalet nécessite 9 paquets de bardeaux
Kit de gouttière BHB

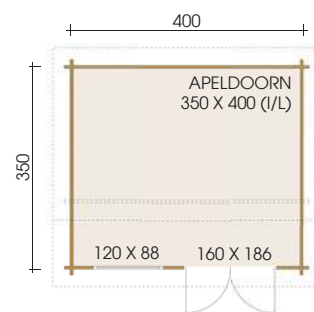

UTRECHT

- Madriers de 45 mm
- Dimensions: 350 x 400 cm (I/L)
- Débords de toit: Tout autour = 30 cm
- Hauteur cotés: 218 cm, Hauteur faîtière: 325 cm
- Surface de toit: 22,0 m², Pente de toit: 12/22 °
- Porte double: 160 x 186 cm opaque
- Fenêtre: 88 x 88 cm O/B, 2x 100 x 40 cm fixe
- Surface murale: 40,2 m², Volume: 35,4 m³

Accessoires en option:

Ce chalet nécessite 9 paquets de bardeaux
Kit de gouttière BHB

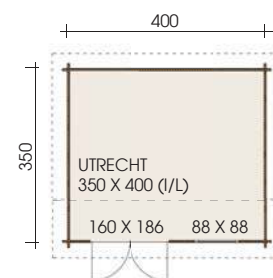

Nous fabriquons individuellement et à des prix favorables suivant vos souhaits !



HAVEL

- Madriers de 45 mm
- Dimensions: 300 x 407 cm (l/L) + 155 cm Compartiment à bûches + 437 cm chenil
- Débords de toit: Tout autour = 30 cm
- Hauteur cotés: 245 cm
- Pointe de toit: 292 cm
- Surface de toit: 41 m², Pente de toit: 18 °
- Porte de garage: 240 x 213 cm, 1/2 vitrée
- Fenêtre: 2x 120 x 147 cm O/B
- Surface murale: 58 m², Volume: 88 m³
- Grille métallique, plaques alvéolaires à double paroi et tuiles à fournir par le client



Accessoires en option:

Ce chalet nécessite 16 paquets de bardeaux
Kit de gouttière BHB



RELEX

- Madriers de 45 mm
- Dimensions: 200 x 300 cm (l/L) + 310 cm Piece annexe
- Débords de toit: Av/H/G= 30 cm, D= 20 cm
- Hauteur cotés: 224 cm, Hauteur faîtière: 236 cm
- Surface de toit: 15 m², Pente de toit: 2 °
- Porte de sauna: 88 x 186 cm
- Surface murale: 25 m², Volume: 23 m³
- Balançoire et équipement de sauna à fournir par le client

Accessoires en option:

Bande de type EPDM BHB ainsi que set de tuyaux de descente BHB F1 ou avec bande ou tôle soudée (à fournir par le client)

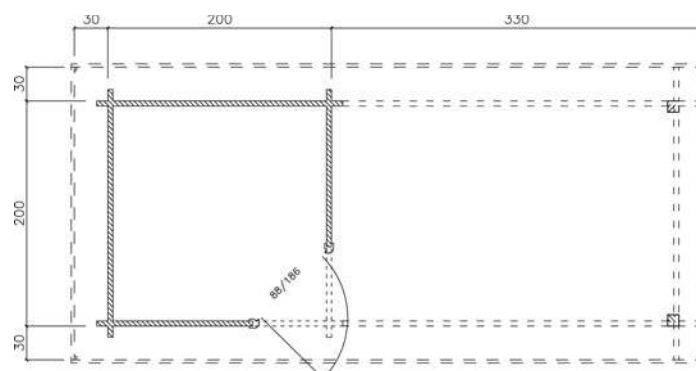

Construction en madriers

Toutes les dimensions de la vue en plan sont des mesures extérieures. Les illustrations représentées ne sont pas à l'échelle. Les modèles représentés sur ces pages sont livrés sous forme de matière première (non peint, sans couverture de toit). Les illustrations sur ces pages peuvent représenter des accessoires spéciaux non compris dans l'emballage.



Construction en madriers



45



Nous fabriquons individuellement et à des prix favorables suivant vos souhaits !

ALBA 2

- Madriers de 45 mm, Dimensions: 400 x 500 cm (I/L)
- Débords de toit: Av = 80 cm, Ar = 35 cm, G= 30 cm, D = 30 cm
- Hauteur cotés: 231 cm, Hauteur faîtière: 318 cm
- Surface de toit: 35,0 m², Pente de toit: 24 °
- Porte: 1x 88 x 186 cm, Porte intérieure: 1x 88 x 186 cm
- Fenêtre: 50 x 50 cm O/B (First), 2x 140 x 88 cm O/B, 1x 88 x 88 cm O/B
- Surface murale: 46,0 m², Volume: 62,1 m³
- Aménagement sauna et Recouvrement en tuiles à la charge du client

Accessoires en option:

Ce chalet nécessite 14 paquets de bardeaux
Kit de gouttière BHB, Volets

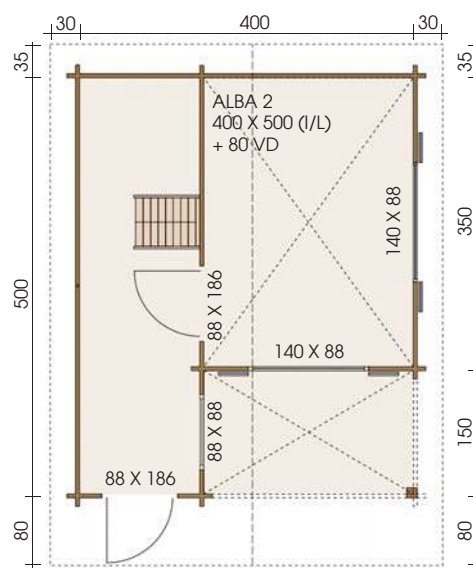

Construction en madriers



VALENTINA

- Madriers de 45 mm
- Dimensions: 350 x 500 cm (l/l)
- Débords de toit: Av= 340 cm, H/G/D = 40 cm
- Hauteur cotés: 217,6 cm, Hauteur faîtière: 275 cm
- Surface de toit: 40,0 m², Pente de toit: 18 °
- Porte: 2 x 88 x 186 cm, 1/2 vitrée
- Porte double: 160 x 186 cm, 1/2 vitrée
- Fenêtre: 88 x 88 cm O/B
- Surface murale: 46,0 m², Volume: 69,0 m³
- Recouvrement en tuiles à la charge du client

Accessoires en option:

Ce chalet nécessite 16 paquets de bardeaux
 Kit de gouttière BHB
 Höhenverstellbarer Pfostenanker

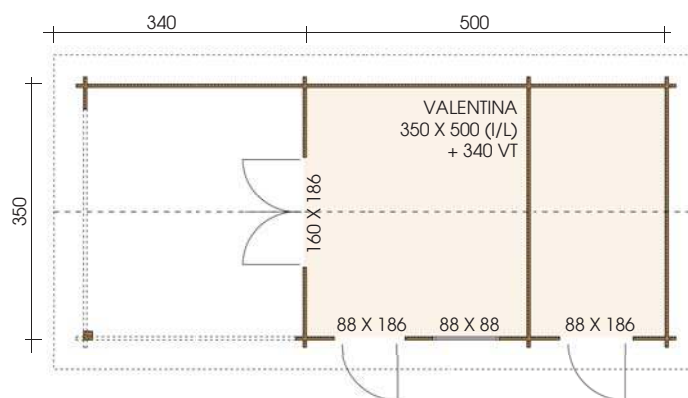

Construction en madriers



variante de modèle alternative

Nous fabriquons individuellement et à des prix favorables suivant vos souhaits !



ARIZONA

- Madriers de 45 mm
- Dimensions: 400 x 350 cm (I/L)
- Débords de toit: Av = 220 cm, Ar = 20 cm, G/D = 30 cm
- Hauteur cotés: 218 cm, Hauteur faîtière: 283 cm
- Surface de toit: 37,0 m², Pente de toit: 18 °
- Porte: 160 x 196 cm semi arrondie ¾ vitrée
- Fenêtres: 88 x 102 cm, semi arrondie O/B, 140 x 102 cm semi arrondie O/B
- terrasse: 400 x 200 cm
- Pièce annexe 130 cm avec porte 88 x 160 cm semi arrondie
- Surface murale: 50,0 m², Volume: 68,2 m³

Accessoires en option:

Ce chalet nécessite 15 paquets de bardeaux
Kit de gouttière BHB, Volets

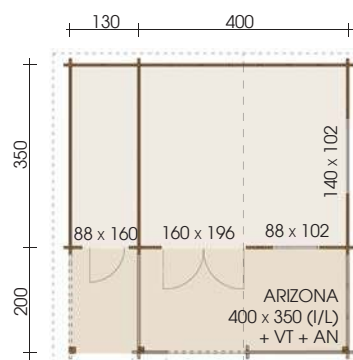

KANSAS

- Madriers de 45 mm
- Dimensions: 400 x 350 cm (I/L)
- Débords de toit: Av = 220 cm, Ar = 20 cm, G/D = 30 cm
- Hauteur cotés: 218 cm, Hauteur faîtière: 283 cm
- Surface de toit: 29,0 m², Pente de toit: 18 °
- Porte double: 160 x 186 cm 3/4 vitrée
- Fenêtre: 88 x 88 cm O/B, 70 x 186 cm fixe
- terrasse: 400 x 200 cm
- Surface murale: 47,0 m², Volume: 54,5 m³

Accessoires en option:

Ce chalet nécessite 12 paquets de bardeaux
Kit de gouttière BHB, , Volets

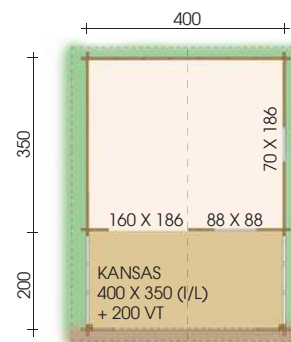

MONTANA

- Madriers de 45 mm
- Dimensions: 500 x 400 cm (I/L)
- Débords de toit: Av = 150 cm, Ar = 20 cm, G/D = 30 cm
- Hauteur cotés: 218 cm, Hauteur faîtière: 298 cm
- Surface de toit: 34,2 m², Pente de toit: 18 °
- Porte double: 160 x 186 cm 3/4 vitrée
- Fenêtre: 140 x 88 cm O/B, 88 x 88 cm O/B
- Surface murale: 45,6 m², Volume: 51,2 m³

Accessoires en option:

Ce chalet nécessite 14 paquets de bardeaux
Kit de gouttière BHB, Volets

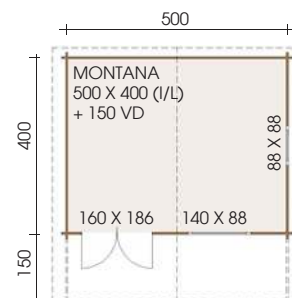

Construction en madriers

Toutes les dimensions de la vue en plan sont des mesures extérieures. Les illustrations représentées ne sont pas à l'échelle. Les modèles représentés sur ces pages sont livrés sous forme de matière première (non peint, sans couverture de toit). Les illustrations sur ces pages peuvent représenter des accessoires spéciaux non compris dans l'emballage.



ATLANTA

- Madriers de 45 mm
- Dimensions: 380 x 300 cm (I/L)
- Débords de toit: Av = 220 cm, Ar = 20 cm, G = 30 cm, D = 150 cm
- Hauteur cotés: 218 cm, Hauteur faîtière: 279 cm
- Surface de toit: 34,0 m², Pente de toit: 18 °
- Porte double: 160 x 186 cm 3/4 vitrée
- Fenêtre: 2x 88 x 88 cm O/B
- Surface murale: 35,5 m², Volume: 47,0 m³

Accessoires en option:

Ce chalet nécessite 13 paquets de bardeaux
Kit de gouttière BHB, Volets

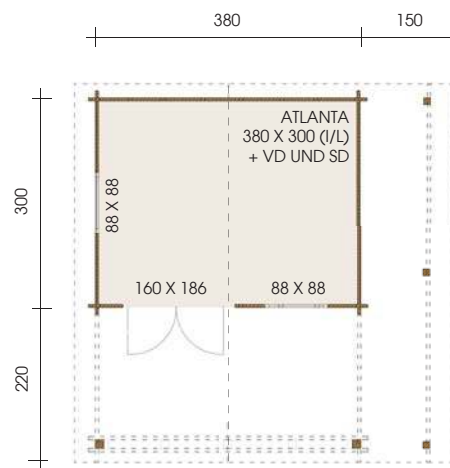

Construction en madriers



FLORIDA

- Madriers de 45 mm
- Dimensions: 400 x 400 cm (I/L)
- Débords de toit: Av = 70 cm, Ar = 20 cm, G/D = 30 cm
- Hauteur cotés: 218 cm, Hauteur faîtière: 282 cm
- Surface de toit: 24,0 m², Pente de toit: 18 °
- Porte: 1x 88 x 186 cm 3/4 vitrée
1x 88 x 186 cm pleine
- Fenêtre: 2x 88 x 88 cm O/B
- Pièce annexe: 115 x 250 cm (I/L)
- Surface murale: 42,2 m², Volume: 45,2 m³

Accessoires en option:

Ce chalet nécessite 10 paquets de bardeaux
Kit de gouttière BHB

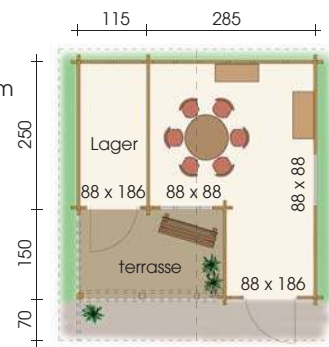

FLORIDA
400 X 400 (I/L)

Nous fabriquons individuellement et à des prix favorables suivant vos souhaits !



MISSISSIPPI

- Madriers de 45 mm
- Dimensions: 450 x 450 cm (I/L)
- Débords de toit: Av = 220 cm, Ar = 20 cm, G/D = 30 cm
- Hauteur cotés: 218 cm, Hauteur faîtière: 290 cm
- Surface de toit: 38,0 m², Pente de toit: 18 °
- Porte: 160 x 196 cm semi arrondie ¾ vitrée
- Fenêtres: 2x 140 x 102 cm semi arrondies OB
- terrasse: 450 x 200 cm,
- Surface murale: 48,4 m², Volume: 73,5 m³
- Recouvrement en tuiles à la charge du client

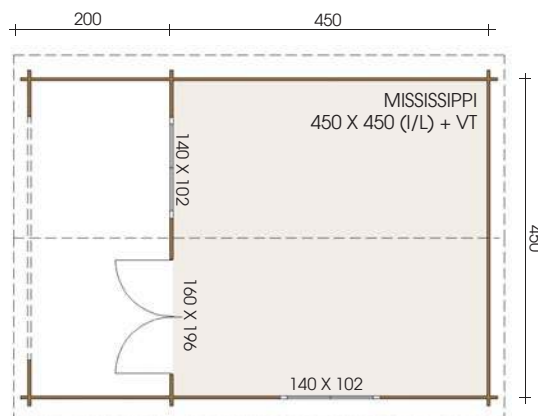

Accessoires en option:

Ce chalet nécessite 15 paquets de bardeaux
Kit de gouttière BHB, Volets, Couverture de parapet, terrasse



variante de modèle alternative

Construction en madriers

Toutes les dimensions de la vue en plan sont des mesures extérieures. Les illustrations représentées ne sont pas à l'échelle. Les modèles représentés sur ces pages sont livrés sous forme de matière première (non peint, sans couverture de toit). Les illustrations sur ces pages peuvent représenter des accessoires spéciaux non compris dans l'emballage.



ONTARIO

- Madriers de 45 mm
- Dimensions: 560 x 420 cm (l/l)
- Débords de toit: Tout autour = 50 cm
- Hauteur cotés: 218 cm, Hauteur faîtière: 340 cm
- Surface de toit: 37 m², Pente de toit: 23 °
- Porte double: 160 x 200 cm 3/4 vitrage
- Porte: 98 x 186 cm 3/4 vitrage
- Fenêtre double: 2x 140 x 88 cm O/B, 2x 110 x 88 cm O/B
- Surface murale: 55 m², Volume: 80 m³
- Moustiquaire à fournir par le client

Accessoires en option:

Ce chalet nécessite 15 paquets de bardeaux
 Kit de gouttière BHB
 Pré-imprégnation à huile

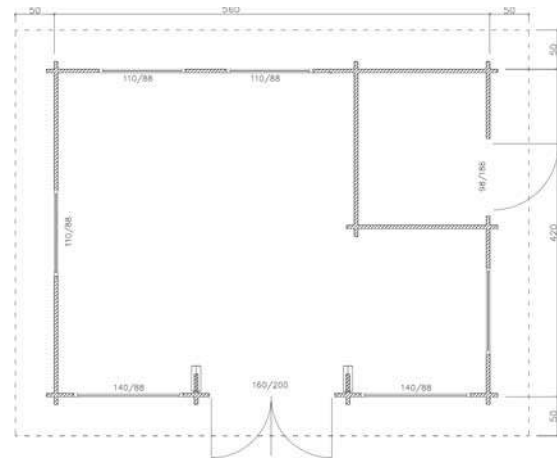

Construction en madriers



Nous fabriquons individuellement et à des prix favorables suivant vos souhaits !



KIDSBURG



- Madriers de 45 mm
- Dimensions: 300 x 400 cm (l/L)
- Débords de toit: Tout autour = 30 cm, Poutre faîtière avant: 150 cm
- Hauteur cotés: ca. 300 cm, Hauteur faîtière: ca. 360 cm
- Surface de toit: 18 m², Pente de toit: 22 °
- Porte: 98 x 200 cm 1/2 vitrée
- Fenêtre: 2x 88 x 88 cm O/B, 130 x 65 cm oscillantes
- Surface murale: 46 m², Volume: 39,4 m³
- Entresol 300 x 250 cm, Échelle entresol pliable et Balustrade parapet à fournir par le client

Accessoires en option:

Ce chalet nécessite 7 paquets de bardeaux
Kit de gouttière BHB, Volets

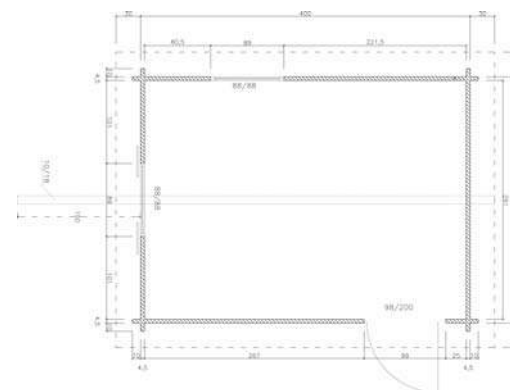

Construction en madriers

UTAH

- Madriers de 45 mm
- Dimensions: 500 x 500 cm (l/L)
- Débords de toit: Tout autour = 30 cm
- Hauteur cotés: 218 cm, Hauteur faîtière: 298 cm
- Surface de toit: 33,0 m², Pente de toit: 18 °
- Porte double: 160 x 186 cm 3/4 vitrée
- Fenêtre: 2x 120 x 112 cm O/B
- Surface murale: 50,0 m², Volume: 64,0 m³
- Recouvrement en tuiles à la charge du client

Accessoires en option:

Ce chalet nécessite 13 paquets de bardeaux
Kit de gouttière BHB, Couverture de parapet et terrasse

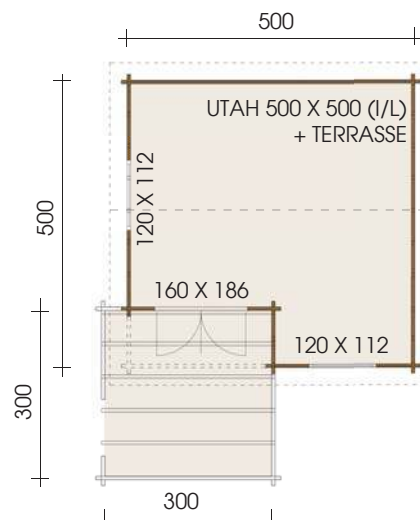

Toutes les dimensions de la vue en plan sont des mesures extérieures. Les illustrations représentées ne sont pas à l'échelle. Les modèles représentés sur ces pages sont livrés sous forme de matière première (non peint, sans couverture de toit). Les illustrations sur ces pages peuvent représenter des accessoires spéciaux non compris dans l'emballage.



BALTIMORE

- Madriers de 45 mm
- Dimensions: 305 x 505 cm (l/l)
- Débords de toit: Av= 60 cm, G/D/Ar= 30 cm
- Hauteur cotés: ca. 260 cm, Hauteur faîtière: ca. 360 cm
- Surface de toit: 48 m², Pente de toit: 35 °
- Porte double: 160 x 200 cm vitrée
- Porte: 120 x 200 cm vitrée,
- Fenêtre basculante: 1x 100 x 40 cm, 1x 150 x 40 cm, semi-circulaire 110 x 55 cm basculante/triangulaire, 154 x 154 cm fixe, EB 80 x 200 cm O/B
- Surface murale: 55 m², Volume: 75 m³

Accessoires en option:

Ce chalet nécessite 20 paquets de bardeaux
 Kit de gouttière BHB, Verrouillage 3 points, Pré-imprégnation à huile,
 Höhenverstellbarer Pfostenanker, Porte coulissante double intérieur

Construction en madriers

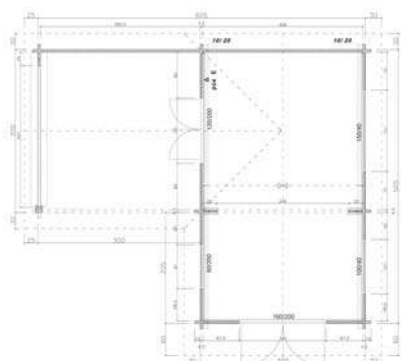

Nous fabriquons individuellement et à des prix favorables suivant vos souhaits !



TENNESSEE

- Madriers de 45 mm
- Dimensions: 450 x 450 cm (I/L)
- Débords de toit: Av = 280 cm, G/D = 30 cm, Ar = 20 cm
- terrasse: 450 x 250 cm
- Hauteur cotés: ca. 218 cm, Hauteur faîtière: 289 cm
- Surface de toit: 41 m², Pente de toit: 18 °
- Porte double: 160 x 200 cm 3/4 vitrage
- Fenêtre: 3x 140 cm x 102 O/B
- Fenêtre semi-circulaire: 130 x 65 cm, 2x 200 x 100 fixe
- Surface murale: 57 m², Volume: 80 m³
- Recouvrement en tuiles à la charge du client



Accessoires en option:

Ce chalet nécessite 16 paquets de bardeaux
Kit de gouttière BHB, Volets



Construction en madriers

BONANZA

- Madriers de 58 mm
- Dimensions: 340 x 550 cm (I/L)
- Débords de toit: Av= 190cm, G/D= 50cm, Ar= 30cm
- Hauteur cotés: ca. 231 cm, Hauteur faîtière: ca. 330 cm
- Surface de toit: 38 m², Pente de toit: 22/14 °
- Porte double: 160 x 200 cm vitrée
- Fenêtre: 2x 75 x 98 cm O/B, 1x 88 x 200 cm O/B,
1x 88 x 200 cm fixe
- Surface murale: 62 m², Volume: 80 m³

Accessoires en option:

Ce chalet nécessite 17 paquets de bardeaux
Kit de gouttière BHB, Verrouillage multipoints

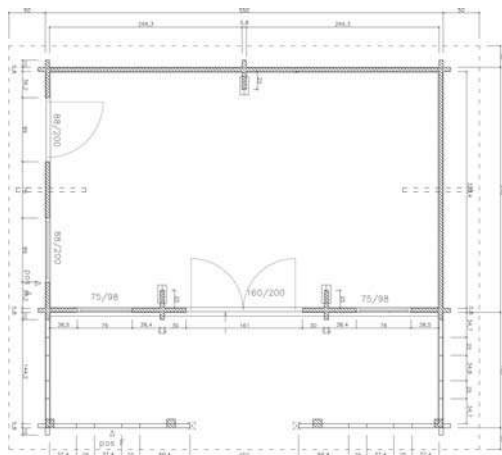

Toutes les dimensions de la vue en plan sont des mesures extérieures. Les illustrations représentées ne sont pas à l'échelle. Les modèles représentés sur ces pages sont livrés sous forme de matière première (non peint, sans couverture de toit). Les illustrations sur ces pages peuvent représenter des accessoires spéciaux non compris dans l'emballage.



INDIANA

- Madriers de 58 mm
- Dimensions: 450 x 650 cm (l/l)
- Débords de toit: Av= 254 cm, G/D= 40 cm, Ar= 54 cm
- Hauteur cotés ca 231 cm, Hauteur faîtière: ca. 320 cm
- Surface de toit: 55 m², Pente de toit: 22 °
- Porte double: 160 x 200 cm 3/4 vitrage
- Porte: 98 x 200 cm pleine
- Fenêtre double: 3x 140 x 88 cm oscillo, oscillo-battant, 2x FF 70 x 200 cm fixe
- Surface murale: 59 m², Volume: 84 m³

Accessoires en option:

Ce chalet nécessite 20 paquets de bardeaux
 Kit de gouttière BHB (Recouvrement en tuiles à la charge du client!)
 Volets



Construction en madriers

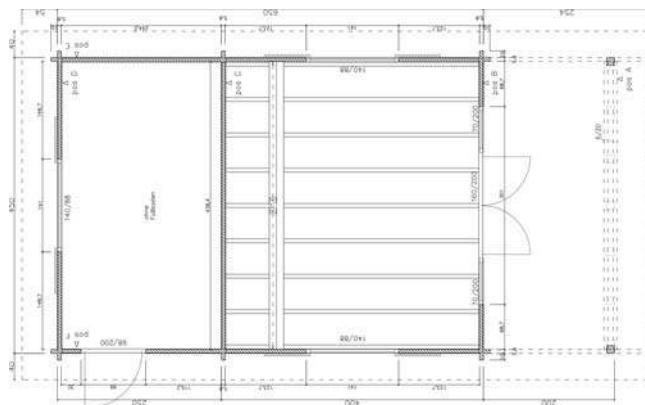

Nous fabriquons individuellement et à des prix favorables suivant vos souhaits !



EDINBURGH

- Madriers de 58 mm
- Dimensions: 450 x 500 (l/L) + 300 x 400 cm Piece annexe
- Débords de toit: Tout autour = 30 cm
- Hauteur cotés: 231 cm, Hauteur faîtière: 310 cm
- Surface de toit: 47 m², Pente de toit: 18/26 °
- Porte double: 160 x 200 cm vitrée
- Falltür: 240 x 200 cm, vitrée
- Fenêtre: 98 x 112 cm O/B
- Surface murale: 56 m², Volume: 92 m³
- Lucarne (par le client)

Accessoires en option:

Ce chalet nécessite 21 paquets de bardeaux,
Kit de gouttière BHB
Höhenverstellbarer Pfostenanker

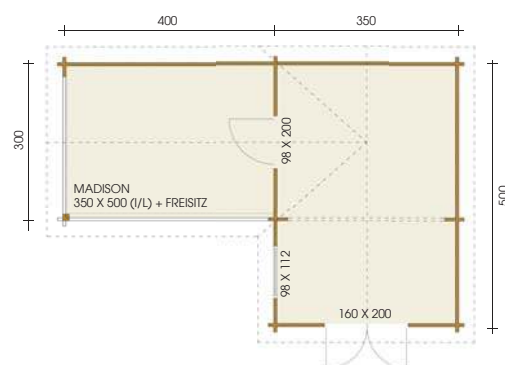
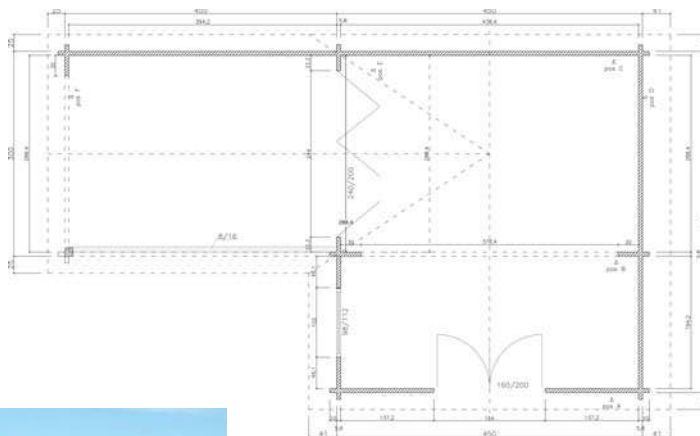

Construction en madriers



BLANKENESE

- Madriers de 58 mm
- Dimensions: 400 x 800 cm (l/L)
- Débords de toit: Av/D/G= 38,8 cm, Ar= 30 cm
- Hauteur cotés: ca. 231 cm
- Hauteur faîtière: ca. 327 cm
- Surface de toit: 60 m², Pente de toit: 25/19 °
- Porte double: 3x 160 x 200 cm 3/4 vitrage
- Porte: 98 x 200 cm 1/3 vitrage
- Porte intérieure: 88 x 186 cm pleine
- Fenêtre double: 110 x 88 cm oscillo, oscillo-battant
- Volume: 108 m³
- Piece annexe 300 x 400 cm

Accessoires en option:

Ce chalet nécessite 27 paquets de bardeaux
 Kit de gouttière BHB, (Recouvrement en cuivre à fournir par le client!)
 Verrouillage multipoints, Alésages pour câbles électriques, Pré-imprégnation à huile,
 Cylindres coordonnés, Volets

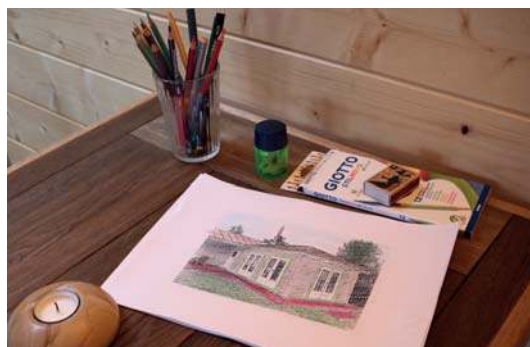
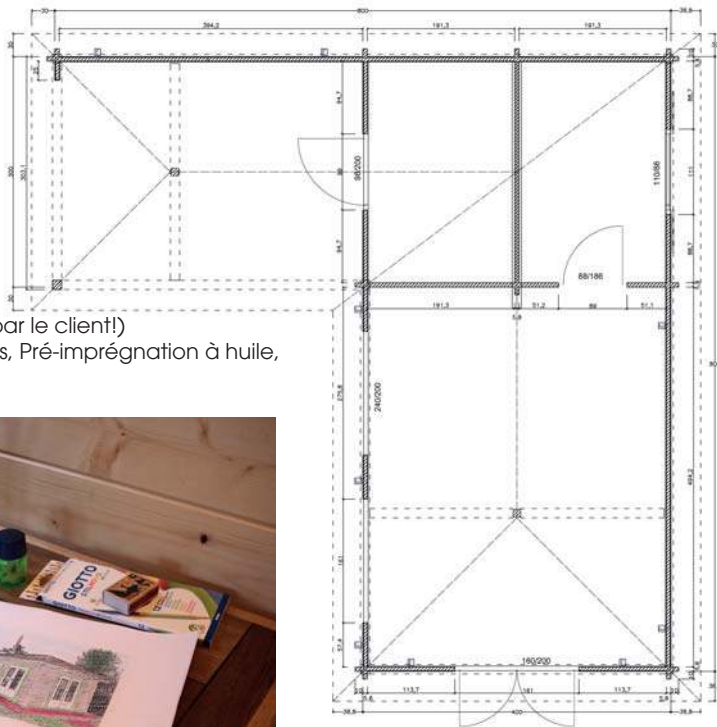

Nous fabriquons individuellement et à des prix favorables suivant vos souhaits !



Construction en madriers

Toutes les dimensions de la vue en plan sont des mesures extérieures. Les illustrations représentées ne sont pas à l'échelle. Les modèles représentés sur ces pages sont livrés sous forme de matière première (non peint, sans couverture de toit). Les illustrations sur ces pages peuvent représenter des accessoires spéciaux non compris dans l'emballage.

MALERI

- Madriers de 58 mm
- Dimensions: 350 x 370 cm (l/l)
- Débords de toit: Av= 100/30 cm, G/D/Ar= 30 cm
- Hauteur cotés: ca. 231 cm, Hauteur faîtière: ca. 306 cm
- Surface de toit: 19 m², Pente de toit: 24 °
- Porte double: 160 x 200 cm vitrée
- Fenêtre double. 120 x 112 cm oscillo, oscillo-battant
- Fenêtre: 1x 50 x 157 cm oscillo-battant, 1x 50 x 157 cm fixe
- Baie vitrée: 140 x 200 cm oscillo, oscillo-battant
- Surface murale: 39 m², Volume: 39,7 m³
- Croisillons collés
- Recouvrement en tuiles à la charge du client

Accessoires en option:

Ce chalet nécessite 8 paquets de bardeaux, Kit de gouttière BHB, Alésages pour câbles électriques, Verrouillage multipoints

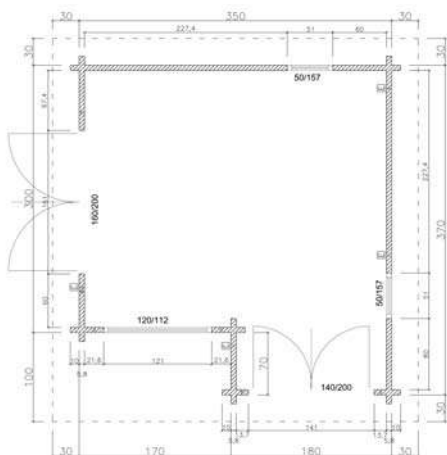

Nous fabriquons individuellement et à des prix favorables suivant vos souhaits !

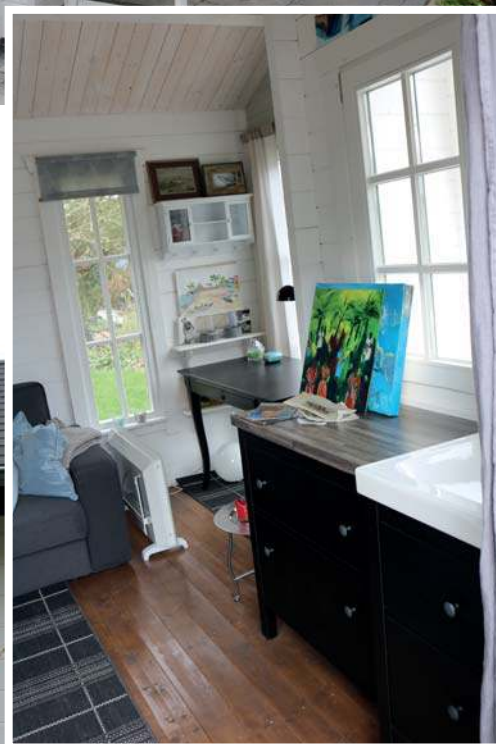

Construction en madriers

Toutes les dimensions de la vue en plan sont des mesures extérieures. Les illustrations représentées ne sont pas à l'échelle. Les modèles représentés sur ces pages sont livrés sous forme de matière première (non peint, sans couverture de toit). Les illustrations sur ces pages peuvent représenter des accessoires spéciaux non compris dans l'emballage.

MAISONS



ORANIA

- Madriers de 58 mm
- Dimensions: 550 x 400 cm (l/l)
- Débords de toit: Av = 120 cm, Ar = 30 cm; G/D = 40 cm
- Hauteur cotés: 218 cm, Hauteur faîtière: 306 cm
- Surface de toit: 36 m², Pente de toit: 18 °
- Fenêtre: 88 x 88 cm O/B, 88 x 138 cm O/B, 44 x 138 cm O/B, 2x 70 x 200 cm fixe
- Porte double: 160 x 200 cm 3/4 vitrée
- Porte: 88 x 186 cm pleine
- Surface murale: 49 m², Volume: 57 m³
- Toit vert à fournir par le client

Accessoires en option:

Ce chalet nécessite 14 paquets de bardeaux
Kit de gouttière BHB

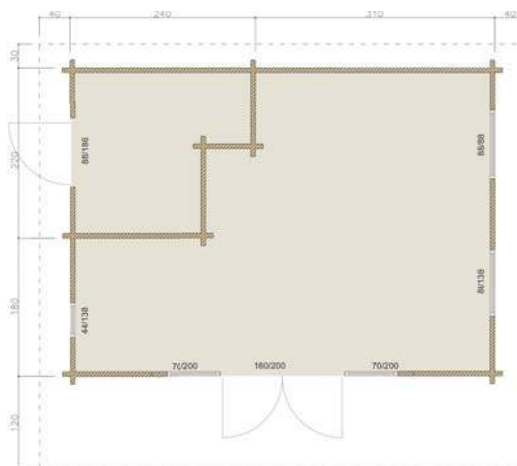

Construction en madriers



LIVERPOOL

- Madriers de 58 mm
- Dimensions: 550 x 400 cm (l/l)
- Débords de toit: Av = 120 cm, Ar = 20 cm, G/D = 30 cm
- Hauteur cotés: 218 cm, Hauteur faîtière: 306 cm
- Surface de toit: 35,0 m², Pente de toit: 18 °
- Porte double: 160 x 200 cm 3/4 vitrée, 2x 70 x 200 cm (fixe)
- Porte intérieure: 88 x 186 cm (pleine)
- ISO-Fenêtre: 1x 60 x 60 cm O/B, 2x 88 x 138 cm O/B, 1x 44 x 138 cm (fixe)
- Surface murale: 48,4 m², Volume: 57,2 m³

Accessoires en option:

Ce chalet nécessite 14 paquets de bardeaux
Kit de gouttière BHB

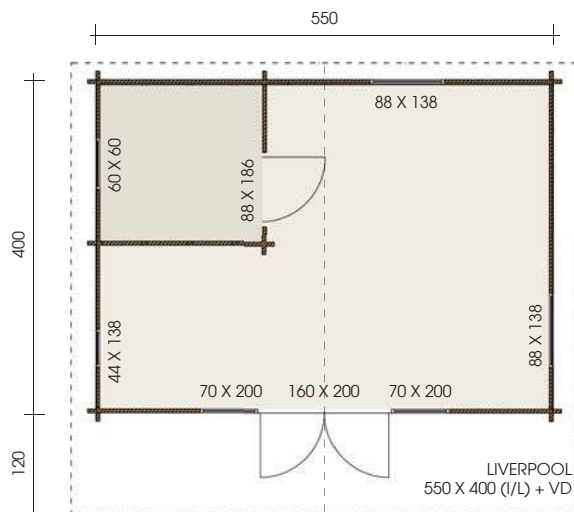

LIVERPOOL
550 X 400 (l/l) + VD

Nous fabriquons individuellement et à des prix favorables suivant vos souhaits !



KENTUCKY

- Madriers de 58 mm
- Dimensions: 400 x 300 cm (l/L)
- Débords de toit: Av= 755 cm, G/D/H: 55 cm
- Hauteur cotés: 220 cm, Hauteur faîtière: 278 cm
- Surface de toit: 58 m², Pente de toit: 12 °
- Porte: 98 x 186 cm 1/2 vitrée
- Surface murale: 51 m², Volume: 90 m³

Accessoires en option:

Ce chalet nécessite 23 paquets de bardeaux
 Kit de gouttière BHB, Recouvrement en tôle et
 lucarne à fournir par le client

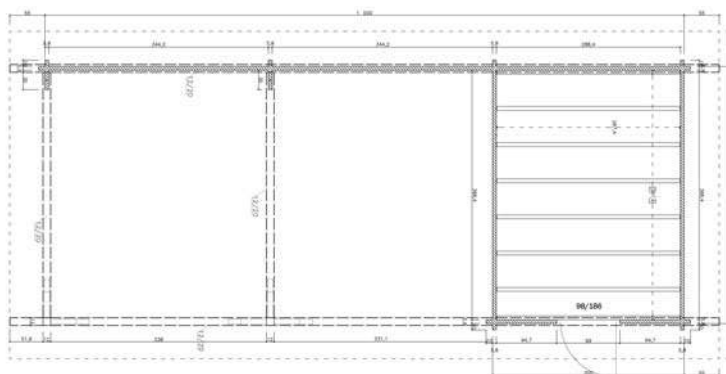

Construction en madriers



Toutes les dimensions de la vue en plan sont des mesures extérieures. Les illustrations représentées ne sont pas à l'échelle. Les modèles représentés sur ces pages sont livrés sous forme de matière première (non peint, sans couverture de toit). Les illustrations sur ces pages peuvent représenter des accessoires spéciaux non compris dans l'emballage.



Construction en madriers

AVON

- Madriers de 58 mm
- Dimensions: 452 x 502 cm (I/L)
- Débords de toit: Av = 100 cm, Ar = 330 cm; G/D = 50 cm
- Hauteur cotés 1 / 2: 244,8 cm / 285,6 cm, Hauteur faîtière: 353,6 cm
- Surface de toit: 56 m², Pente de toit: 12/17 °
- Fenêtre: 4x 70 x 180 cm O/B
- Porte avec hublot: 2x 115 x 210 cm
- Surface murale: 69 m², Volume: 108 m³

Accessoires en option:

Ce chalet nécessite 22 paquets de bardeaux
 Kit de gouttière BHB, Recouvrement en tôle
 et Revêtement pignon/gouttière à fournir par le client
 Verrouillage multipoints

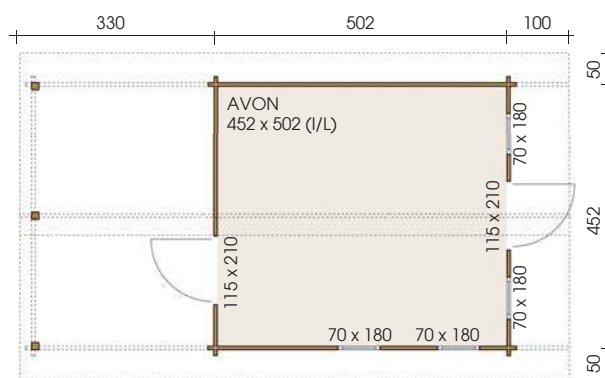

Nous fabriquons individuellement et à des prix favorables suivant vos souhaits !



Construction en madriers



Toutes les dimensions de la vue en plan sont des mesures extérieures. Les illustrations représentées ne sont pas à l'échelle. Les modèles représentés sur ces pages sont livrés sous forme de matière première (non peint, sans couverture de toit). Les illustrations sur ces pages peuvent représenter des accessoires spéciaux non compris dans l'emballage.



SHERWOOD

- Madriers de 58 mm
- Dimensions: 250 x 350 cm (I/L)
- Débords de toit: Tout autour= 30 cm
- Hauteur cotés: 218 cm, Hauteur faîtière: 272 cm
- Surface de toit: 13 m², Pente de toit: 13 °
- Porte: 88 x 200 cm 3/4 vitrage
- Porte double: 160 x 200 cm pleine
- Fenêtre: 100 x 40 cm fixe
- Fenêtre double: 90 x 147 cm O/B
160 x 147 cm O/B
- Surface murale: 31 m², Volume: 21 m³

Accessoires en option:

Ce chalet nécessite 6 paquets de bardeaux
Kit de gouttière BHB

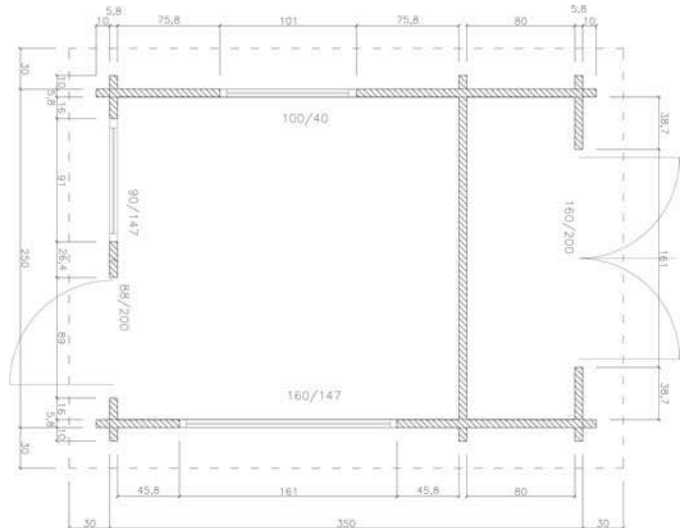

Construction en madriers



Nous fabriquons individuellement et à des prix favorables suivant vos souhaits !



AHRENSBURG

- Madriers de 58 mm
- Dimensions: 370 x 340 cm (l/L)
- Pièce annexe: 250 x 340 cm (l/L)
- Débords de toit: Av = 110 cm, G = 280 cm, D/Ar = 30 cm
- Hauteur cotés: 220 cm, Hauteur faîtière: ca. 260 cm
- Surface de toit: 33 m², Pente de toit: 7 °
- Porte double: 150 x 200 cm vitrée
- Fenêtre: 160 x 85 cm fixe, 2x 75 x 200 cm fixe
1x 75 x 200 cm O/B
- Surface murale: 43 m², Volume: 54 m³

Accessoires en option:

Bande de type EPDM BHB, Kit de gouttière BHB
Höhenverstellbarer Pfostenanker, Revêtement de pied



Construction en madriers

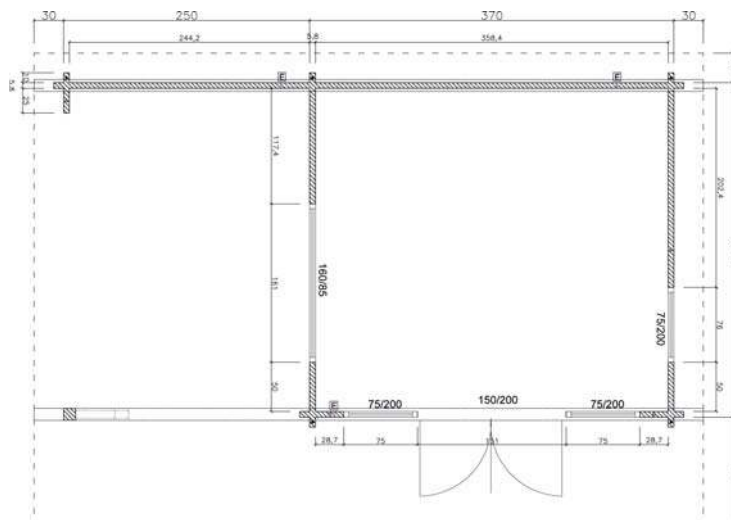

Toutes les dimensions de la vue en plan sont des mesures extérieures. Les illustrations représentées ne sont pas à l'échelle. Les modèles représentés sur ces pages sont livrés sous forme de matière première (non peint, sans couverture de toit). Les illustrations sur ces pages peuvent représenter des accessoires spéciaux non compris dans l'emballage.



VERONA

- Madriers de 58 mm, Dimensions: 300 x 400 cm (l/L)
- Débords de toit: Av/D= 120 cm, G= 20 cm, Ar= 30 cm
- Hauteur cotés: 231 cm, Hauteur faîtière: 272 cm
- Surface de toit: 25 m², Pente de toit: 8 °
- Porte accordéon à 4 éléments: 240 x 200 cm 3/4 vitrée
- Avec l'appentis: 120 x 400 cm
- Surface murale: 39 m², Volume: 40 m³

Accessoires en option:

Bande de type EPDM BHB, Kit de gouttière BHB, Pattes d'ancrage ajustable en hauteur

Construction en madriers



VENLO



- Madriers de 58 mm, Dimensions: 301,4 x 248 cm (l/L)
- Débords de toit: Av = 15, G/D/Ar = 6 cm
- Hauteur cotés: avant: 228 cm, arrière ca. 204 cm
- Surface de toit: 8,5 m², Pente de toit: 1 °
- Porte: 100 x 175 cm vitrée
- Surface murale: 24 m², Volume: 18 m³
- Lucarne bauseits

Accessoires en option:

BHB EPDM-Folie sowie BHB-Fallrohrset F1 oder mit Schweißbahn (bauseits)

Nous fabriquons individuellement et à des prix favorables suivant vos souhaits !



KUBA

- Madriers de 58 mm, Dimensions: 400 x 700 cm (I/L)
- Débords de toit: Av = 275 cm, G/D/Ar = 25 cm
- Hauteur avant: 258 cm, arrière: 245 cm
- Surface de toit: 53 m², Pente de toit: 1 °
- Porte double: 150 x 200 cm + 2x 65 x 200 cm fixe, vitrée
- Porte coulissante: 200 x 200 cm vitrée
- Baie vitrée: 1x 70 x 200 cm O/B, 1x 70 x 200 cm fixe vitrée
- Fenêtre: 2x 200 x 50 cm oscillantes
- Surface murale: 68 m²
- Volume: 115 m³

Accessoires en option:

Bande de type EPDM BHB ainsi que set de tuyaux de descente BHB F2 (2x) ou avec bande ou tôle soudée (à fournir par le client)

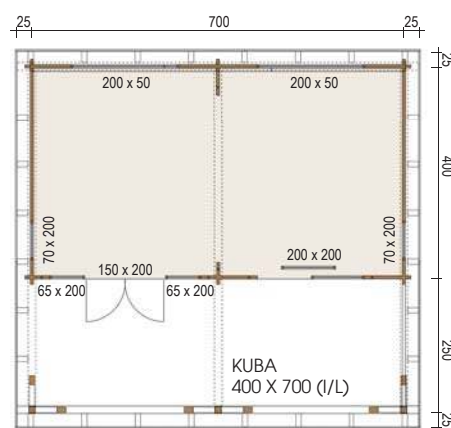

Toutes les dimensions de la vue en plan sont des mesures extérieures. Les illustrations représentées ne sont pas à l'échelle. Les modèles représentés sur ces pages sont livrés sous forme de matière première (non peint, sans couverture de toit). Les illustrations sur ces pages peuvent représenter des accessoires spéciaux non compris dans l'emballage.



LAUSANNE

- Madriers de 58 mm
- Dimensions: 390 x 394,2 cm (l/L) + 345,8 cm Vestibule
- Débords de toit: Av = 30 cm, Ar = 60 cm, G= 56 cm, D= 120 cm
- Hauteur cotés: 292/272 cm, Hauteur faîtière: 348 cm
- Surface de toit: 50 m², Pente de toit: 16/22 °
- Galerie: 382 x 264 cm
- Terrasse latérale: 175,8 x 261,1 cm
- Porte: 1x 98 x 200 cm 1/2 vitrée, 1x 88 x 200 cm 1/2 vitrée
- Fenêtre: 88 x 88 cm O/B
- Porte de pignon: 80 x 60 cm pleine
- Surface murale: 86,6 m², Volume: 91 m³
- 3x Éléments coulissants entièrement en verre à fournir par le client
- Tuiles, chéneau en cuivre à fournir par le client

Accessoires en option:

Ce chalet nécessite 20 paquets de bardeaux
Kit de gouttière BHB

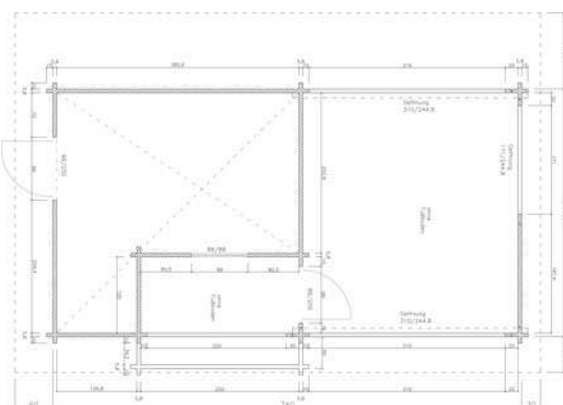

Construction en madriers

Nous fabriquons individuellement et à des prix favorables suivant vos souhaits !



SPRINGFIELD



- Madriers de 70 mm, Dimensions: 400 x 550 cm (l/L)
- Débords de toit: Av= 150 cm, Ar= 50 cm, D/G= 130 cm
- Hauteur cotés: 286 cm, Hauteur faîtière: 397 cm
- Surface de toit: 53 m², Pente de toit: 30 °
- Porte: 2x 98 x 200 cm, 1/2 vitrée
- Fenêtre: 3x 98 x 98 cm O/B, 1x 140 x 98 O/B
- Volume: 143 m³
- Entresol avec échelle: 400 x 200 cm

Accessoires en option:

Ce chalet nécessite 20 paquets de bardeaux
Kit de gouttière BHB, Pattes d'ancrage ajustable en hauteur

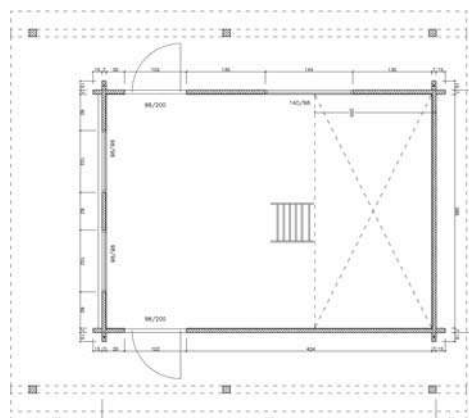

NEWCASTLE

- Madriers de 70 mm, Dimensions: 800 x 1000 cm (l/L)
- Débords de toit: Tout autour= 40 cm
- Hauteur cotés: 253 cm, Hauteur faîtière: 398 cm
- Surface de toit: 100 m², Pente de toit: 18 °
- Porte double: 200 x 210 cm vitrée
- Porte de balcon double: 300 x 210 cm vitrée
- Porte intérieure: 3x 80 x 200 cm, 1x 65 x 200 cm
- Fenêtre: 3x 130 x 110 cm O/B, 3x 200 x 110 cm O/B
- Volume: 246 m³, Tuiles à fournir par le client

Accessoires en option:

Ce chalet nécessite 39 paquets de bardeaux
Kit de gouttière BHB

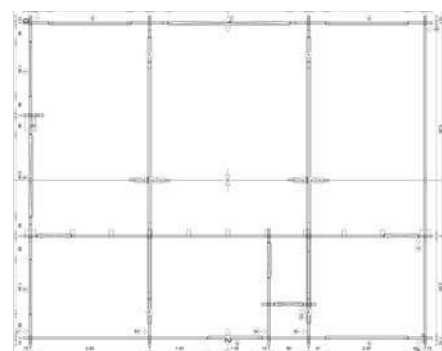

Construction en madriers

Toutes les dimensions de la vue en plan sont des mesures extérieures. Les illustrations représentées ne sont pas à l'échelle. Les modèles représentés sur ces pages sont livrés sous forme de matière première (non peint, sans couverture de toit). Les illustrations sur ces pages peuvent représenter des accessoires spéciaux non compris dans l'emballage.



BLACKWOOD

- Madriers de 70 mm
- Dimensions: 400 x 300 cm (I/L) + 130 x 300 Piece annexe (I/L)
- Débords de toit: Av= 270 cm, Ar= 34 cm, G= 40 cm, D= 35,5 cm
- Hauteur cotés: 218 cm, Hauteur faîtière: ca. 285 cm
- Surface de toit: 62 m², Pente de toit: 18 °
- Porte double: 160 x 196 cm avec semi arrondies 3/4 vitrée
- Porte: 88 x 160 cm pleine, semi arrondies
- Fenêtre: 140 x 102 cm semi arrondies, O/B
88 x 102 cm semi arrondies O/B
- Volume: 68 m³
- Revêtement en cuivre, couverture en tuiles et recouvrement de parapet à fournir par le client

Accessoires en option:

Ce chalet nécessite 22 paquets de bardeaux
Kit de gouttière BHB, Bacs de fleurs, Volets

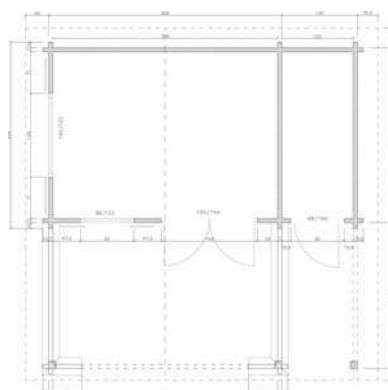

Construction en madriers



MILAN

- Madriers de 70 mm
- Dimensions: 400 x 400 cm (I/L)
- Débords de toit: Av = 120 cm, Ar = 20 cm, G/D = 30 cm
- Hauteur cotés: 258 cm, Hauteur faîtière: 348 cm
- Surface de toit: 28 m², Pente de toit: 25 °
- Porte double: 160 x 200 cm 3/4 vitrée
- Fenêtre: 1x 130 x 65 cm demi-lune (fixe)
- Baie vitrée: 2x 160 x 200 cm (fixe)
- Surface murale: 50 m², Volume: 49 m³

Accessoires en option:

Ce chalet nécessite 11 paquets de bardeaux
Kit de gouttière BHB

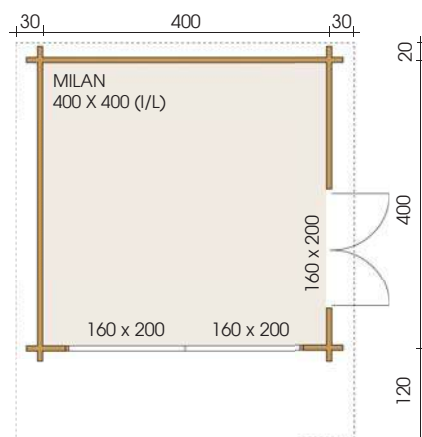

Nous fabriquons individuellement et à des prix favorables suivant vos souhaits !



Holzlege Anbau bauselbst

LUXOR

- Madriers de 70 mm, Dimensions: 650 x 450 cm (I/L)
- Débords de toit: Tout autour = 40 cm
- Hauteur cotés: 249 cm, Hauteur faîtière: 367 cm
- Surface de toit: 43 m², Pente de toit: 25 °
- Porte: 114 x 200 cm vitrée, 88 x 200 geschl.
- Baie vitrée: 2x 110 x 200 cm O/B
- Fenêtre: 4x 98 x 98 cm O/B
- Surface murale: 58 m², Volume: 93 m³

Accessoires en option:

Ce chalet nécessite 20 paquets de bardeaux
Kit de gouttière BHB

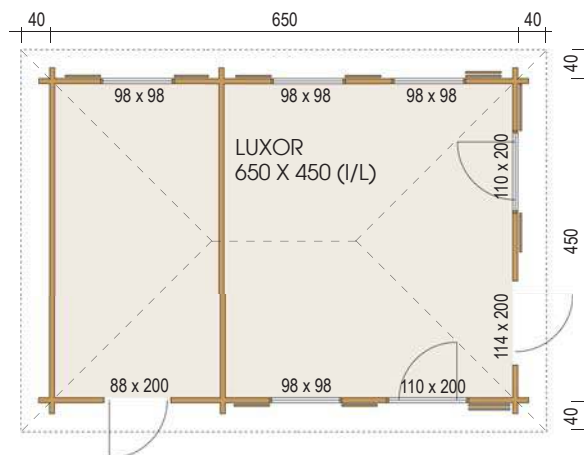

Construction en madriers



variante de modèle alternative



FALKLAND

- Madriers de 70 mm, Dimensions: 500 x 800 cm (I/L)
- Débords de toit: Tout autour = 30 cm
- Hauteur cotés: 231 cm, Hauteur faîtière: 317 cm
- Surface de toit: 67 m², Pente de toit: 18 °
- Porte double: 150 x 200 cm vitrée
- Porte: 112 x 186 cm pleine
- Porte intérieure: 1x 112 x 186 cm, 1x 98 x 186 cm, chaque pleine
- Fenêtre: 1x 70 x 200 cm fixe, 1x 70 x 200 O/B, 3x 120 x 147 cm O/B, 1x 98 x 98 cm O/B, 1x 60 x 60 cm O/B
- Avec l'appentis: 180 x 600 cm
- Volume: 130 m³
- Lucarne par le client

Accessoires en option:

Ce chalet nécessite 24 paquets de bardeaux
Kit de gouttière BHB, Pattes d'ancrage ajustable en hauteur

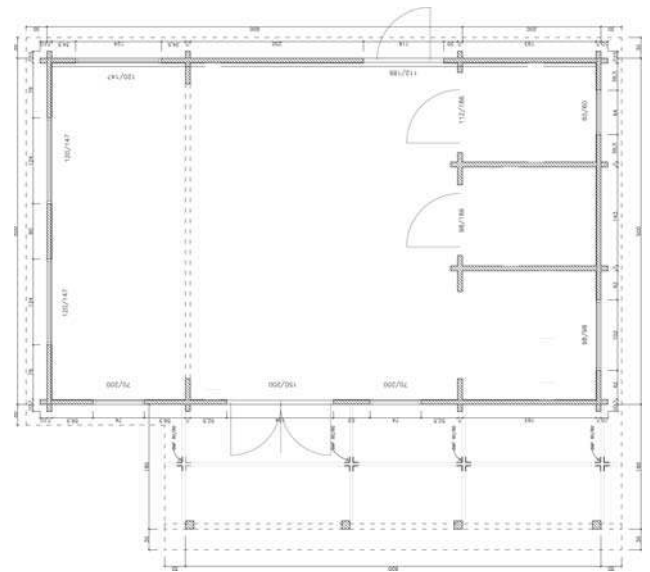

Construction en madriers



CELTIC

- Madriers de 70 mm, Dimensions: 400 x 700 cm (I/L)
- Débords de toit: Tout autour= 30 cm
- Hauteur cotés: 245 cm, Hauteur faîtière: 308 cm
- Surface de toit: 53 m², Pente de toit: 18 °
- Porte double: 160 x 200 cm, 3/4 vitrée
- Fenêtre: 2x 140 x 98 cm O/B, 2x 120 x 98 O/B
- Auvent de terrasse: 200 x 700 cm, Volume: 112 m³

Accessoires en option:

Ce chalet nécessite 19 paquets de bardeaux
Kit de gouttière BHB, Tür Verrouillage multipoints
Pattes d'ancrage ajustable en hauteur, Planches de terrasse (par le client)

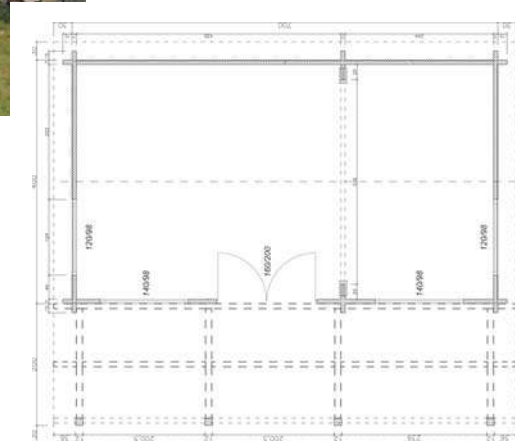

Nous fabriquons individuellement et à des prix favorables suivant vos souhaits !



SUDOR

- Madriers de 70 mm
- Dimensions: 440 x 350 cm (I/L)
- Débords de toit: Av= 170 cm avec 2 Supports, G/D= 30 cm, Ar= 20 cm
- Hauteur cotés: 231,2 cm, Hauteur faîtière: 300 cm
- Surface de toit: 29 m², Pente de toit: 18 °
- Porte double: 160 x 186 cm 3/4 vitrée
- Fenêtre: 50 x 100 cm fixe
- Fenêtre double: 140 x 88 cm oscillo, oscillo-battant
- Volume: 58 m³

Accessoires en option:

Ce chalet nécessite 11 paquets de bardeaux, Kit de gouttière BHB Elektroböhrung, Tiges filetées pour espace sauna, Banquettes de sauna, Pattes d'ancrage ajustable en hauteur

Construction en madriers

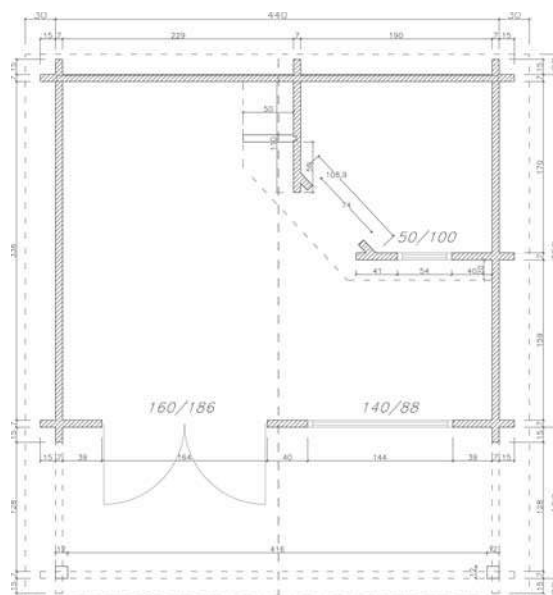

Toutes les dimensions de la vue en plan sont des mesures extérieures. Les illustrations représentées ne sont pas à l'échelle. Les modèles représentés sur ces pages sont livrés sous forme de matière première (non peint, sans couverture de toit). Les illustrations sur ces pages peuvent représenter des accessoires spéciaux non compris dans l'emballage.



STABILO

- Madriers de 70 mm
- Dimensions: 160 x 240 cm (l/l)
- Débords de toit: Av= 30 cm, G/D= 25 cm, Ar= 20 cm
- Hauteur cotés: 218 cm, Hauteur faîtière: 240 cm
- Surface de toit: 6,5 m², Pente de toit: 17 °
- Porte: 98 x 200 cm 1/2 vitrage
- Surface murale: 20 m², Volume: 9 m³

Accessoires en option:

Ce chalet nécessite 3 paquets de bardeaux
Kit de gouttière BHB

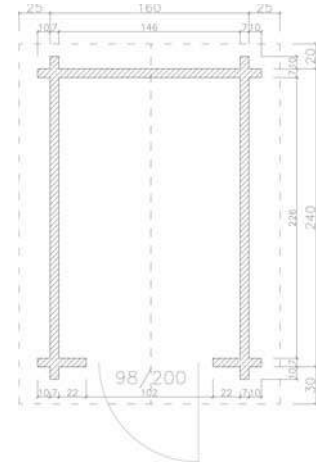

Construction en madriers



LIVINGSTON

- Madriers de 70 mm
- Dimensions: 614 x 885 cm (l/l)
- Entresol (incl. Leiter): 614 x 314 cm
- Débords de toit: Av/Ar = 30 cm, G/D= 100 cm
- Hauteur cotés: 258 cm, Hauteur faîtière: 407 cm
- Surface de toit: 85 m², Pente de toit: 25 °
- Portes: 1x 80 x 200 cm pleine, 1x 86 x 200 cm 1/3 vitrée
- Porte double: 160 x 200 cm 3/4 vitrée
- Fenêtre: 2x 700 x 200cm fixe, 1x 140 x 88 cm O/B
- Fenêtre triangulaire: 130 x 65 cm (dans le pignon arrière)
- Surface murale: 91 m², Volume: 177 m³

Accessoires en option:

Ce chalet nécessite 33 paquets de bardeaux
Kit de gouttière BHB, Pattes d'ancrage ajustable en hauteur

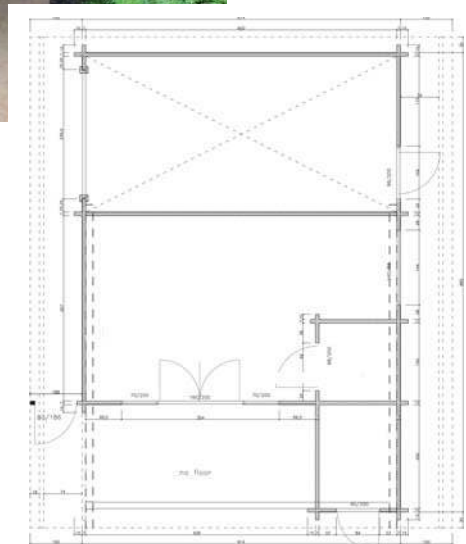

Nous fabriquons individuellement et à des prix favorables suivant vos souhaits !



CANADA



- Madriers de 94 mm
- Dimensions: 310 x 408 cm (l/L)
- Débords de toit: Av = 80 cm, G= 120 cm, D/Ar= 40 cm
- Hauteur cotés: 217cm, Hauteur faîtière: 256 cm
- Surface de toit: 26 m², Pente de toit: 15 °
- Porte double: 160 x 200 cm, 3 Découpes carrées
- Fenêtre: 88 x 88 cm O/B
- Surface murale: 35 m², Volume: 30 m³
- Revêtement de pignon et chéneau en cuivre à fournir par le client

Accessoires en option:

Ce chalet nécessite 10 paquets de bardeaux
 Kit de gouttière BHB, Pattes d'ancrage ajustable en hauteur
 Verrouillage multipoints



Construction en madriers

ROME

- Madriers de 94 mm
- Dimensions: 500 x 500 cm (l/L)
- Débords de toit: Tout autour = 40 cm
- Hauteur cotés: 233 cm, Pointe de toit: 365 cm
- Surface de toit: 35,0 m², Pente de toit: 25 °
- Porte: 114 x 200 cm vitrée
- Baie O/B: 3x 110 x 200 cm O/B
- Recouvrement en tuiles à la charge du client
- Surface murale: 50,0 m², Volume: 72,0 m³

Accessoires en option:

Ce chalet nécessite 15 paquets de bardeaux
 Kit de gouttière BHB, Volets

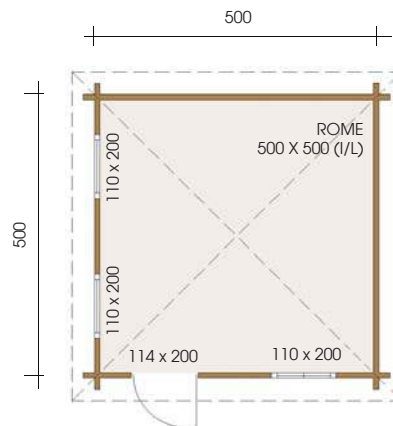

Toutes les dimensions de la vue en plan sont des mesures extérieures. Les illustrations représentées ne sont pas à l'échelle. Les modèles représentés sur ces pages sont livrés sous forme de matière première (non peint, sans couverture de toit). Les illustrations sur ces pages peuvent représenter des accessoires spéciaux non compris dans l'emballage.



CARACTÉRISTIQUES DE NOS MAISONS DE LOISIR

- Nous réalisons votre nouvelle maison d'habitation ou de loisir suivant les indications de l'architecte et les conditions statiques dans presque toutes les tailles et épaisseurs murales (en option, nous pouvons vous offrir une étude de statique, effectuée en général, par le bureau d'étude compétent)
- Nos sets de montage peuvent être livrés selon le choix avec isolation murale intérieure ou extérieure avec coffrage glissant
- Ceci comprend la construction complète en bois ainsi que les panneaux de madriers pour le coffrage glissant et le revêtement de porte et de fenêtre adapté (pas de matériau d'isolation pour parois, plafonds, toit etc.)
- À partir d'une épaisseur murale de 45 mm, des battants avec des ferrures pivotantes/basculantes et joints de marque sont standards
- À partir d'une épaisseur murale de 70 mm, une épaisseur d'ouvrant de porte de 68 mm est possible sur demande (standard pour une épaisseur murale à partir de 94 mm)
- À partir d'une épaisseur murale de 94 mm, un coefficient U de 1.1 des vitres est standard. Des coefficients U entre 0.6 et 1.0 sont disponibles en option
- En option, une serrure multipoints ainsi que des ouvrants de porte de 78 ou 92 mm sont possibles
- À partir d'une épaisseur murale de 68 mm, les ouvrants de porte sont en plus anti-effraction
- Si aucun coefficient spécial de vitre n'est requis, nous livrons un (simple) double-vitrage des vitres
- Sur demande, un triple-vitrage, des vitrages isolants et des mesures anti-effraction sont possibles



2 pente



Toit monopente/ incliné



Toit plat



En croupe

MAISON D'HABITATION / DE LOISIR

VIVRE DANS UN ENVIRONNEMENT UNIQUE

Une maison en bois offre une atmosphère intérieure unique, des coûts de chauffage réduits et un aspect bois charmant et naturel ; tout ceci crée une ambiance chaleureuse et un confort de vie agréable.

Elle règle tout naturellement l'humidité dans l'air, et crée, en été, un climat frais agréable et en hiver une chaleur confortable. L'expérience de long terme, le développement continu de notre production assistée par ordinateur et un savoir-faire artisanal garantissent une maison de rêve haut de gamme.

Pour votre maison d'habitation ou maison de loisir, nous fabriquons sur mesure conformément à vos idées.

En tant que fabricant de premier plan de maisons en madriers haut de gamme, nous vous offrons le choix entre plusieurs épaisseurs de profilés.

EPAISSEURS DE MUR POSSIBLES:

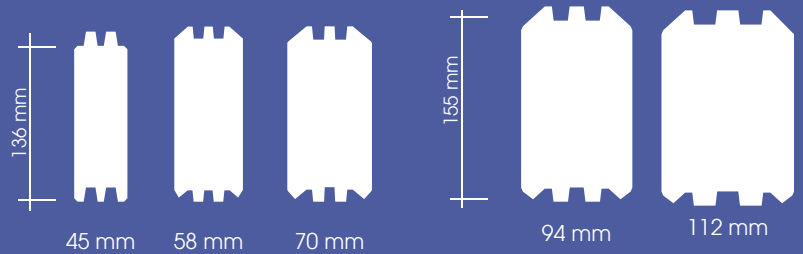

EN OPTION:



Appentis D/G



Terrasse avec où sans couverture



Bardeaux en couleurs différentes



Terrasse



Pièces annexes D/G/A



Bacs de fleurs dans différentes tailles



Fenêtres avec ou sans volets battants



Pré-huilé avec l'huile naturelle BHB

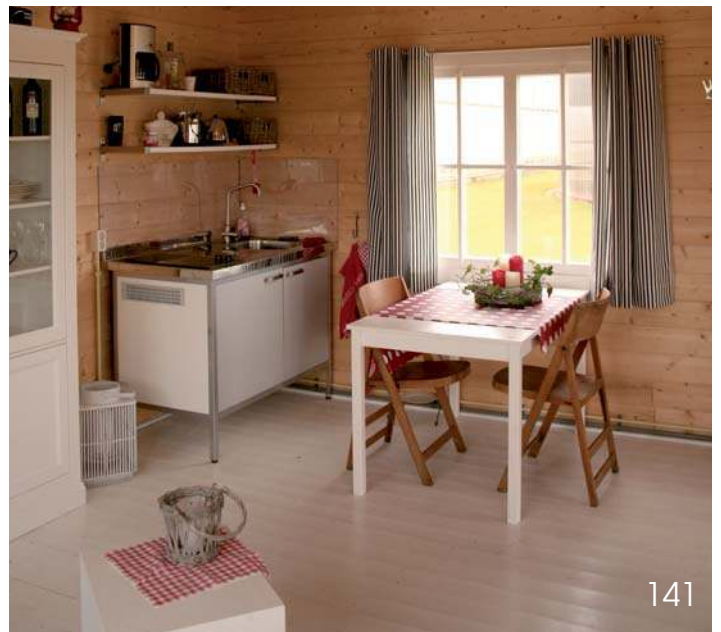



JOEL

- Madriers de 45 mm
- Dimensions: 600 x 900 cm (l/l)
- Hauteur cotés: 231 cm
- Hauteur faîtière: 373 cm
- Surface de toit: 72,0 m²
- Pente de toit: 30 °
- Porte/Fenêtre: voir plan
- Surface brut: ca. 46 m²
- Surface murale: 89,4 m², Volume: 142,6 m³
- Recouvrement en tuiles à la charge du client

Accessoires en option:

Ce chalet nécessite 28 paquets de bardeaux
Kit de gouttière BHB

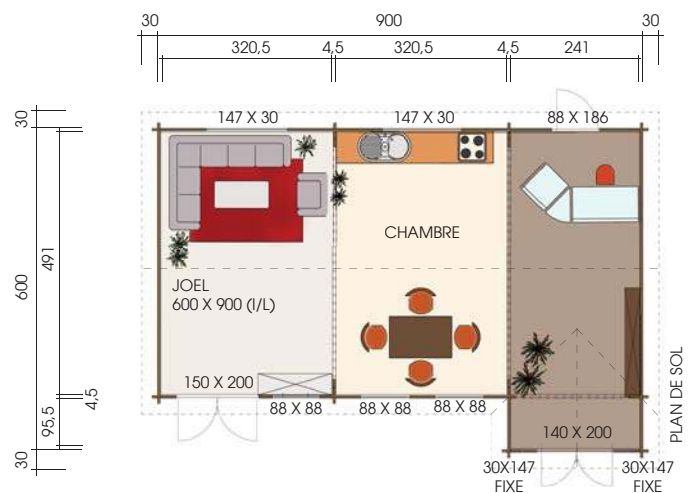

Nous fabriquons individuellement et à des prix favorables suivant vos souhaits !



MARCELINA

- Madriers de 45 mm
- Dimensions: 736 x 551 cm (l/l)
- Débords de toit: Av = 100 cm, H / L / D = 30 cm
- Hauteur cotés: 258 cm, Hauteur faîtière: 348 cm
- Surface de toit: 44,0 m², Pente de toit: 26 °
- Porte/Fenêtre: voir plan
- Surface brut: ca. 32,0 m²
- Surface murale: 61,2 m², Volume: 92,5 m³
- Kit de gouttière à fournir par le client

Accessoires en option:

Ce chalet nécessite 19 paquets de bardeaux
Volets



Construction en madriers



Toutes les dimensions de la vue en plan sont des mesures extérieures. Les illustrations représentées ne sont pas à l'échelle. Les modèles représentés sur ces pages sont livrés sous forme de matière première (non peint, sans couverture de toit). Les illustrations sur ces pages peuvent représenter des accessoires spéciaux non compris dans l'emballage.



VINCENT

- Madriers de 45 mm
- Dimensions: 350 x 850 cm (l/l)
- Débords de toit: Tout autour = 40 cm
- Hauteur cotés: 245 cm, Hauteur faîtière: 350 cm
- Surface de toit: 63,0 m², Pente de toit: 31 °
- Porte/Fenêtre: voir plan
- Surface brut: ca. 31,0 m²
- Terrasse: 350 x 190 cm / Piece annexe: 1x 250 x 100 cm, 1x 300 x 100 cm
- Surface murale: 121,0 m², Volume: 126,0 m³

Accessoires en option:

Ce chalet nécessite 28 paquets de bardeaux
 Kit de gouttière BHB
 Pattes d'ancrage ajustable en hauteur



Construction en madriers



variante 2

Nous fabriquons individuellement et à des prix favorables suivant vos souhaits !



WEEKEND

- Madriers de 58 mm
- Dimensions: 350 x 600 cm (l/l)
- Débords de toit: Tout autour = 30 cm
- Hauteur cotés: 232 cm, Hauteur faîtière: 426 cm
- Surface de toit: 55 m², Pente de toit: 45 °
- Porte/Fenêtre: voir plan
- Surface brut: 20,5 m² (sans galerie)
- Pièce annexe: 100 x 300 cm sur la paroi latérale
- Surface murale: 74 m², Volume: 83 m³
- Recouvrement en tuiles à la charge du client

Accessoires en option:

Ce chalet nécessite 28 paquets de bardeaux
Kit de gouttière BHB

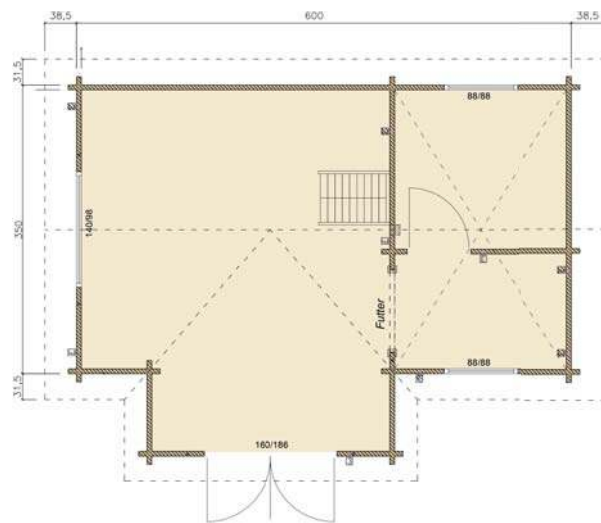

Construction en madriers



Toutes les dimensions de la vue en plan sont des mesures extérieures. Les illustrations représentées ne sont pas à l'échelle. Les modèles représentés sur ces pages sont livrés sous forme de matière première (non peint, sans couverture de toit). Les illustrations sur ces pages peuvent représenter des accessoires spéciaux non compris dans l'emballage.



ANGELA

- Madriers de 58 mm
- Dimensions: 350 x 770 cm (I/L)
- Débords de toit: Tout autour = 30 cm
- Hauteur cotés: 231 cm, Hauteur faîtière: 296 cm
- Surface de toit: 47,0 m², Pente de toit: 21 °
- Porte/Fenêtre: voir plan
- Surface brut: ca. 30,0 m²
- Pièce annexe: 250 x 100 cm
- Surface murale: 58,0 m², Volume: 77,8 m³

Accessoires en option:

Ce chalet nécessite 20 paquets de bardeaux
Kit de gouttière BHB, Volets

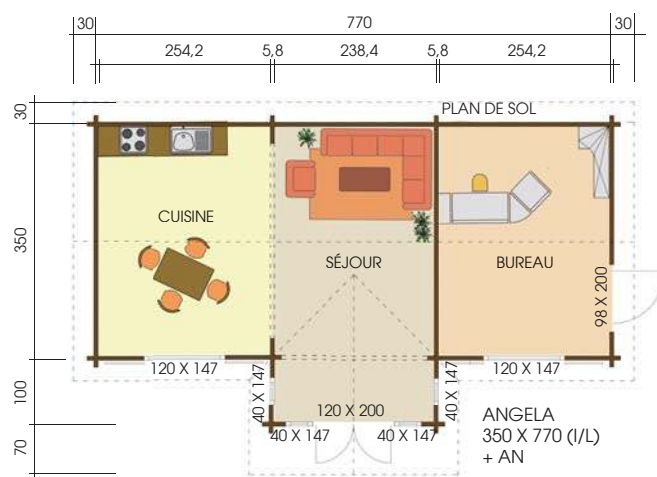

Construction en madriers



Nous fabriquons individuellement et à des prix favorables suivant vos souhaits !



EMIL

- Madriers de 58 mm
- Dimensions: 500 x 650 cm (l/L)
- Débords de toit: Av = 65 cm, Ar = 15 cm, G/D = 30 cm
- Hauteur cotés: 245 cm, Hauteur faîtière: 351 cm
- Surface de toit: 45,0 m², Pente de toit: 23 °
- Porte/Fenêtre: voir plan
- Surface brut: ca. 32,0 m²
- Surface murale: 63,6 m², Volume: 96,2 m³
- Recouvrement en tuiles à la charge du client

Accessoires en option:

Ce chalet nécessite 17 paquets de bardeaux
Kit de gouttière BHB, Volets

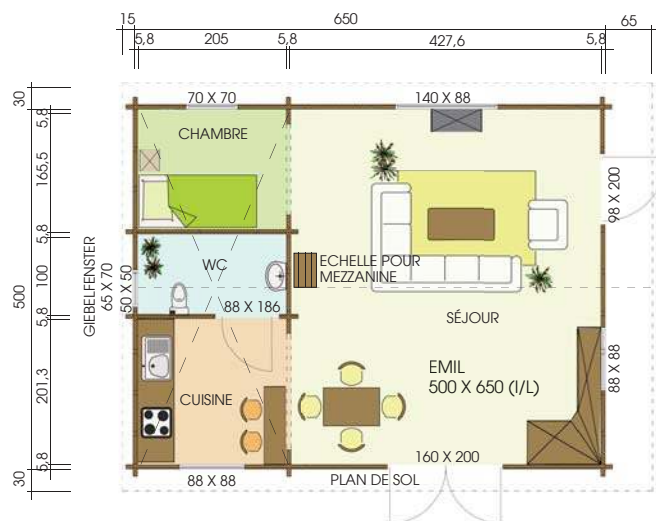

Construction en madriers



Toutes les dimensions de la vue en plan sont des mesures extérieures. Les illustrations représentées ne sont pas à l'échelle. Les modèles représentés sur ces pages sont livrés sous forme de matière première (non peint, sans couverture de toit). Les illustrations sur ces pages peuvent représenter des accessoires spéciaux non compris dans l'emballage.



CLUBHOUSE

- Madriers de 58 mm
- Dimensions: 600 x 1650 cm (l/l)
- Débords de toit: Tout autour = 30 cm
- Hauteur cotés: 245 cm, Hauteur faîtière: 379 cm
- Surface de toit: 118,5 m², Pente de toit: 18 °
- Surface brut: 49 m²
- Pièce annexe, Recouvrement en tôle, stores vénitiens, revêtement du pignon à fournir par le

Accessoires en option:

Ce chalet nécessite 41 paquets de bardeaux
Kit de gouttière BHB, Cylindres coordonnés



Nous fabriquons individuellement et à des prix favorables suivant vos souhaits !



ZUZANNA

- Madriers de 70 mm
- Dimensions: 614 x 514 cm (l/l)
- Débords de toit: Av = 330 cm, Ar = 30 cm, G = 240 cm, D = 30 cm
- Hauteur cotés: 285 cm, Hauteur faîtière: 432 cm
- Surface de toit: 81,0 m², Pente de toit: 26 °
- Porte/Fenêtre: voir plan
- Surface murale: 92,0 m², Volume: 263,5 m³
- Terrasse à la charge du client
- Recouvrement en tuiles à la charge du client

Accessoires en option:

Ce chalet nécessite 31 paquets de bardeaux
Kit de gouttière BHB

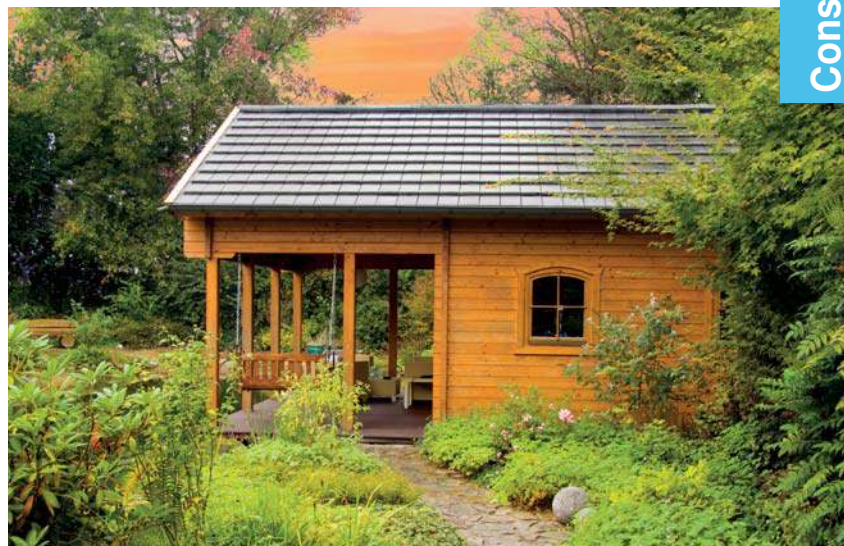
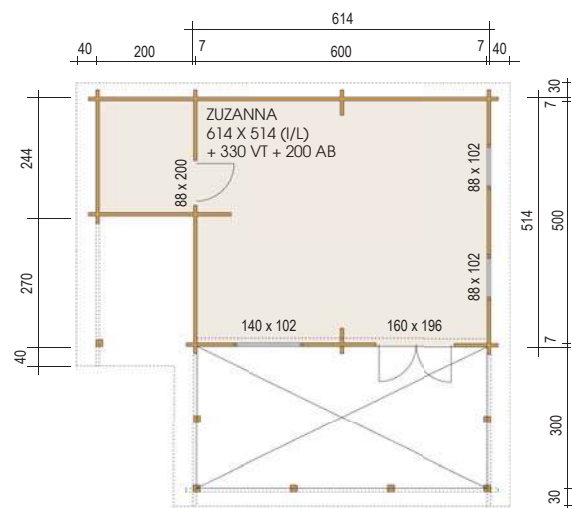



MICHELLE

- Madriers de 70 mm
- Dimensions: 582 x 575 cm (l/l)
- Débords de toit: Av = 114 cm, Ar = 23 cm, G = 50 cm, D = 25 cm
- Hauteur cotés: 218 cm, Hauteur faîtière: 335 cm
- Surface de toit: 51,0 m², Pente de toit: 24 °
- Porte/Fenêtre: voir plan
- Surface brut: ca. 33,5 m²
- Recouvrement en tuiles et Sol de terrasse à fournir par le client
- Surface murale: 57,6 m², Volume: 86,8 m³

Accessoires en option:

Ce chalet nécessite 20 paquets de bardeaux
 Kit de gouttière BHB, Volets, Bacs de fleurs
 Cylindres de porte coordonnés

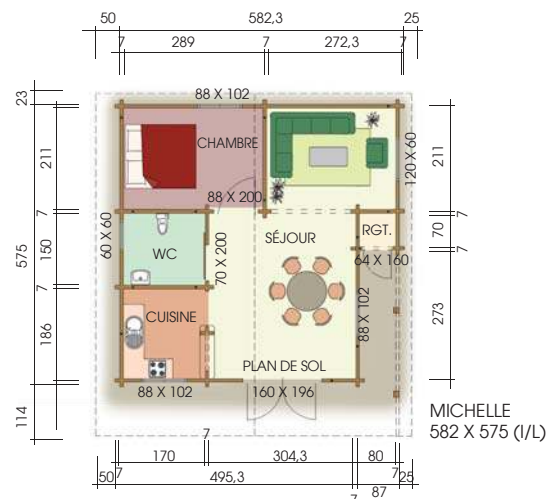

Construction en madriers



Nous fabriquons individuellement et à des prix favorables suivant vos souhaits !

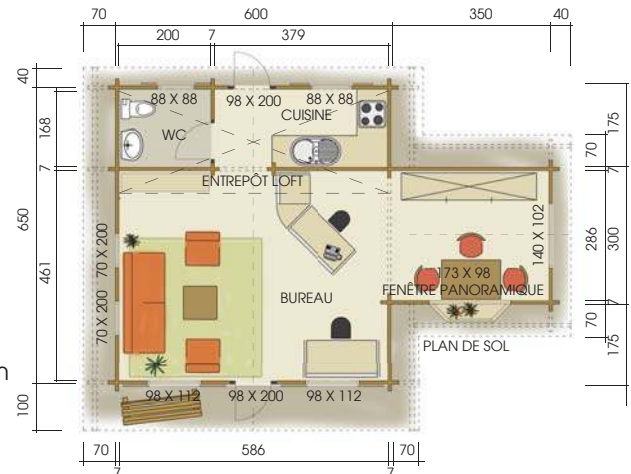

NATALIA

- Madriers de 70 mm
- Dimensions: 600 x 650 cm (l/l)
- Débords de toit: Av = 100 cm, Ar = 40 cm, L / D = 70 cm
- Hauteur cotés: 272 cm, Hauteur faîtière: 410 cm
- Surface de toit: 72,0 m², Pente de toit: 26 °
- Porte/Fenêtre: voir plan
- Surface brut: ca. 47,0 m²
- Pièce annexe: 300 x 350 cm (l/l)
- Surface murale: 101,6 m², Volume: 164,5 m³
- Recouvrement en tuiles à la charge du client

Accessoires en option:

Ce chalet nécessite 28 paquets de bardeaux, Kit de gouttière BHB, Volets Cylindres de porte coordonnés





CATANIA

- Madriers de 70 mm
- Dimensions: 450 x 850 cm (l/l)
- Débords de toit: Av = 100 cm, H/G/D = 30 cm
- Hauteur cotés: 265 cm, Hauteur faîtière: 368 cm
- Surface de toit: 56,0 m², Pente de toit: 26 °
- Fenêtre/Porte: voir plan
- Fenêtre demi-lune: 130 x 65 cm (dans le pignon)
- Surface murale: 72,0 m², Volume: 118,0 m³

Accessoires en option:

Ce chalet nécessite 21 paquets de bardeaux
Kit de gouttière BHB

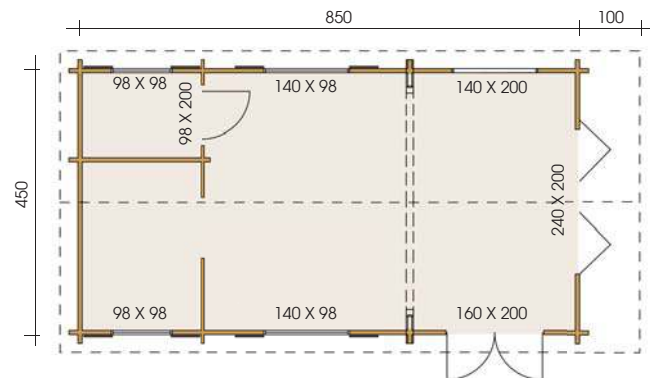

Construction en madriers



Nous fabriquons individuellement et à des prix favorables suivant vos souhaits !



CHARLOTTE

- Madriers de 70 mm
- Dimensions: 390 x 600 cm (l/l)
- Débords de toit: Av = 70 cm, Ar = 30 cm, L / D = 20 cm
- Hauteur cotés: 318 cm, Hauteur faïence: 415 cm
- Surface de toit: 43,0 m², Pente de toit: 24 °
- Porte/Fenêtre: voir plan
- Surface brut: ca. 29,8 m²
- Piece annexe: gauche/droite 100 x 400 cm avec toit plat
- Surface murale: 66,0 m², Volume: 104,0 m³
- Recouvrement en tuiles à la charge du client

Accessoires en option:

Ce chalet nécessite 17 paquets de bardeaux
Kit de gouttière BHB

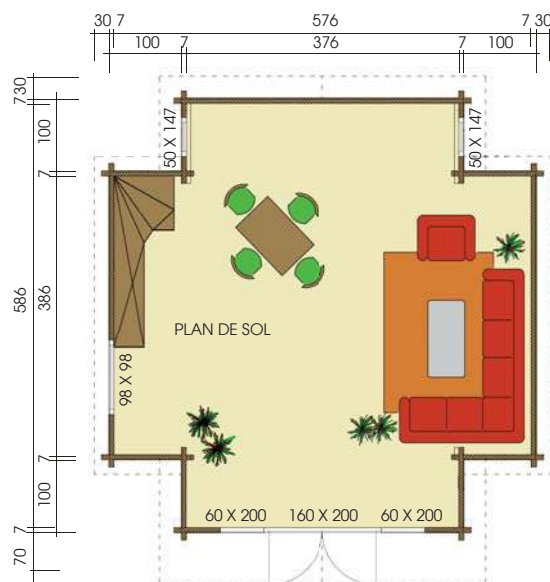



NOAH

- Madriers de 70 mm, Dimensions: 430 x 560 cm (I/L)
- Débords de toit: Av = 140 cm, Ar = 40 cm, G = 40 cm, D = 220 cm
- Hauteur cotés: 245 cm, Hauteur faîtière: 390 cm
- Surface de toit: 59,0 m², Pente de toit: 26 °
- Porte/Fenêtre: voir plan
- Surface brut: ca. 24,0 m²
- Terrasse: 140 x 610 cm / 180 x 560 cm
- Surface murale: 70,0 m², Volume: 113,0 m³
- Recouvrement en tuiles et Terrassenboden bauseits

Accessoires en option:

Ce chalet nécessite 23 paquets de bardeaux
 Kit de gouttière BHB, Volets
 Pattes d'ancrage ajustable en hauteur

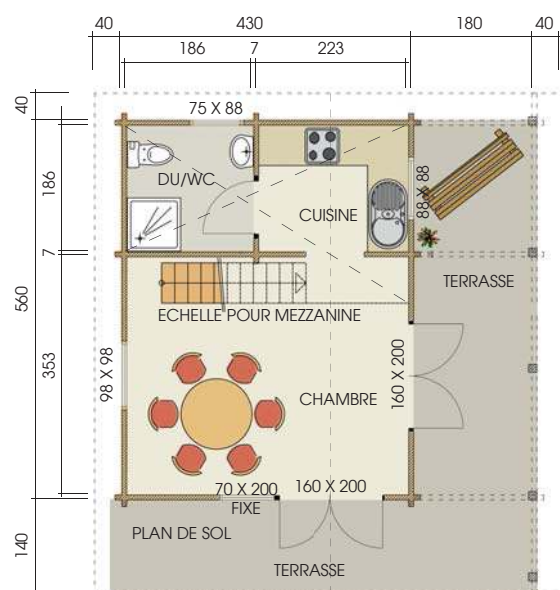

Nous fabriquons individuellement et à des prix favorables suivant vos souhaits !



LENNOX

- Matriers de 70 mm
- Dimensions: 834 x 444 cm (l/l)
- Pièce annexe Dimensions: 344 x 124 cm (l/l)
- Débords de toit: Tout autour = 40 cm
- Hauteur cotés: 245 cm, Hauteur faîtière: 350 cm
- Surface de toit: 64,0 m², Pente de toit: 32/20 °, Auvent: 110 cm
- Porte/Fenêtre: voir plan
- Surface brut: ca. 38,0 m²
- Surface murale: 66,6 m², Volume: 138,5 m³
- Extension latérale du toit

Accessoires en option:

Ce chalet nécessite 26 paquets de bardeaux
Kit de gouttière BHB, Pattes d'ancrage ajustable en hauteur

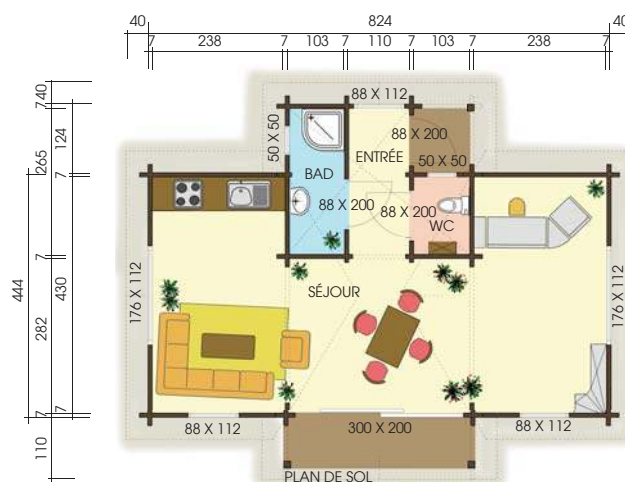

Toutes les dimensions de la vue en plan sont des mesures extérieures. Les illustrations représentées ne sont pas à l'échelle. Les modèles représentés sur ces pages sont livrés sous forme de matière première (non peint, sans couverture de toit). Les illustrations sur ces pages peuvent représenter des accessoires spéciaux non compris dans l'emballage.



CLEVELAND

- Madriers de 70 mm
- Dimensions: 900 x 700 cm (I/L)
- Débords de toit: Tout autour = 50 cm
- Hauteur cotés: 245 cm
- Hauteur faîtière: 388 cm
- Surface de toit: 85,0 m², Pente de toit: 20 °
- Porte double: 160 x 200 cm 3/4 vitrée
- Porte: 98 x 200 pleine
- Fenêtre: 2 x 140 x 98 O/B
- Surface murale: 115,0 m²
- Volume: 196,0 m³
- Entresol: 500 x 250 cm

Accessoires en option:

Sie benötigen 39 Schindelpakete
Kit de gouttière BHB, compris capot en
cuivre avec balles

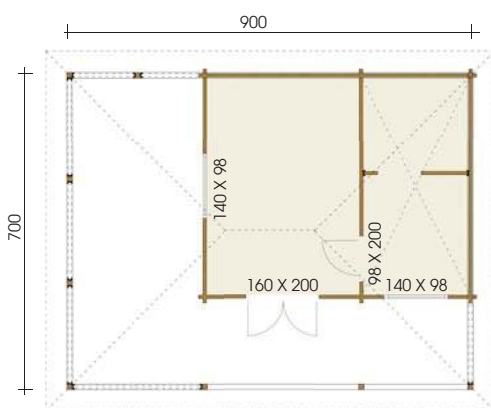

Nous fabriquons individuellement et à des prix favorables suivant vos souhaits !



DALLAS

- Madriers de 70 mm
- Dimensions: 621 x 1119 cm (l/L)
- terrasse fermée: 621 x 300 cm (l/L)
- Débords de toit: Tout autour= 30 cm
- Surface de toit: 110 m²
- Hauteur cotés: 245 cm, Hauteur faîtière: 380 cm
- Surface brut: 69 m²
- Volume: 268 m³
- Recouvrement en tuiles et Moustiquaire à fournir par le client

Accessoires en option:

Ce chalet nécessite 38 paquets de bardeaux
Kit de gouttière BHB, gleichschließende
Türzylinder

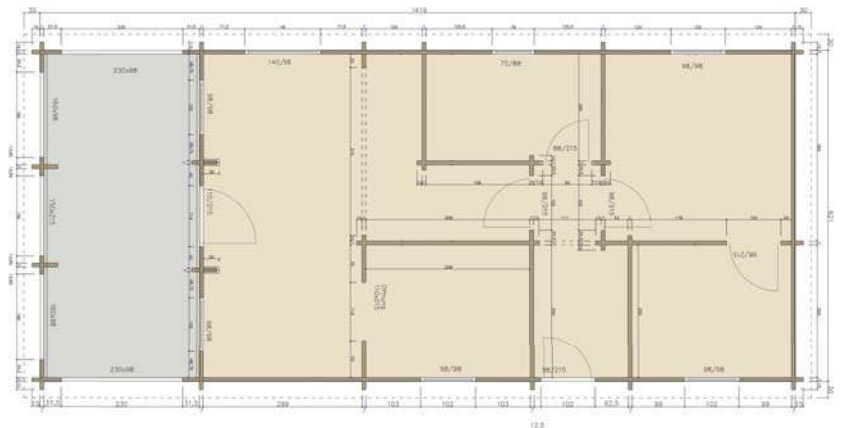

Construction en madriers



Toutes les dimensions de la vue en plan sont des mesures extérieures. Les illustrations représentées ne sont pas à l'échelle. Les modèles représentés sur ces pages sont livrés sous forme de matière première (non peint, sans couverture de toit). Les illustrations sur ces pages peuvent représenter des accessoires spéciaux non compris dans l'emballage.



BISTRO

- Madriers de 70 mm
- Dimensions: 600 x 600 cm (I/L)
- Piece annexe Dimensions: 208 x 235 cm (I/L)
- Débords de toit: Av/G = 350 cm, D/Ar = 50 cm
- Hauteur cotés: 245 cm, Hauteur faîtière: 492 cm
- Surface de toit: 120 m², Pente de toit: 25 °
- Porte/Fenêtre: voir plan
- Surface brut: 41 m²
- Volume: 288 m³
- Comptoir et vitrage extérieur à fournir par le client
- Recouvrement en tuiles à la charge du client

Accessoires en option:

Ce chalet nécessite 54 paquets de bardeaux
Kit de gouttière BHB, Pattes d'ancrage ajustable en hauteur

Construction en madriers

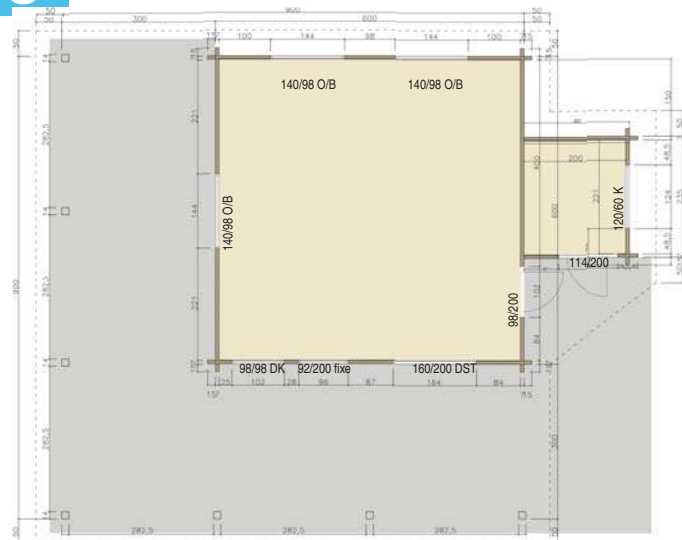

Nous fabriquons individuellement et à des prix favorables suivant vos souhaits !



L'ombrage de fenêtre a été monté ultérieurement par le client



BARI

- Madriers de 94 mm
- Dimensions: 644 x 644 cm
- Débords de toit: Tout autour = 80 cm
- Hauteur cotés: 254 cm, Hauteur faîtière: 464 cm
- Surface de toit: 76,0 m², Pente de toit: 30 °
- Fenêtre, Porte: voir plan
- Surface murale: 60,0 m²
- Volume: 123,0 m³

Accessoires en option:

Ce chalet nécessite 29 paquets de bardeaux
Kit de gouttière BHB, compris capot en cuivre

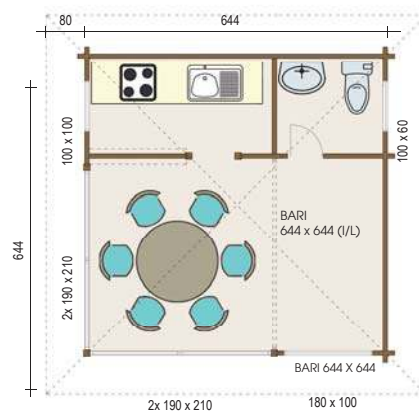

Toutes les dimensions de la vue en plan sont des mesures extérieures. Les illustrations représentées ne sont pas à l'échelle. Les modèles représentés sur ces pages sont livrés sous forme de matière première (non peint, sans couverture de toit). Les illustrations sur ces pages peuvent représenter des accessoires spéciaux non compris dans l'emballage.



LUKAS

- Madriers de 94 mm + Coffrage extérieur
- Dimensions: 778 x 528 cm (l/l)
- Débords de toit: Av/Ar = 89,5 cm, G/D = 67,5 cm
- Hauteur cotés: 405 cm, Hauteur faîtière: 605 cm
- Surface de toit: 75 m², Pente de toit: 22 °
- Porte/Fenêtre: voir plan
- Surface brut: ca. 65 m²
- Surface murale: 128 m², Volume: 263,5 m³

Accessoires en option:

Ce chalet nécessite 22 paquets de bardeaux
 Kit de gouttière BHB
 BHB EPDM-Folie sowie BHB-Fallrohrset F2 für Vordach



variante de modèle alternative

Construction en madriers

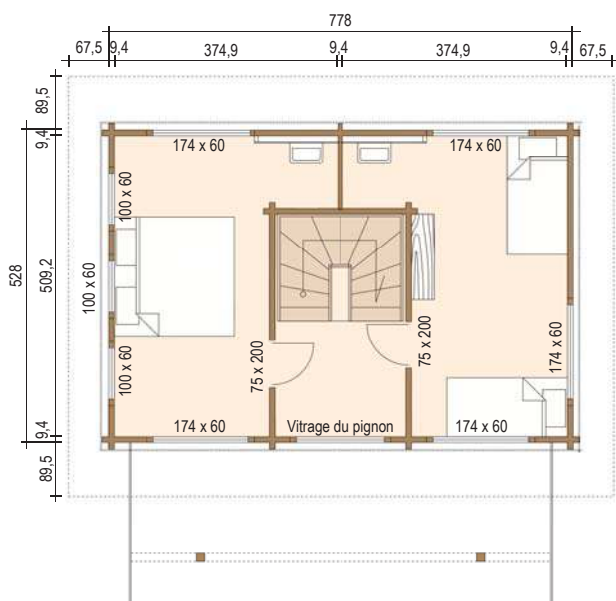

PLAN DE SOL OG

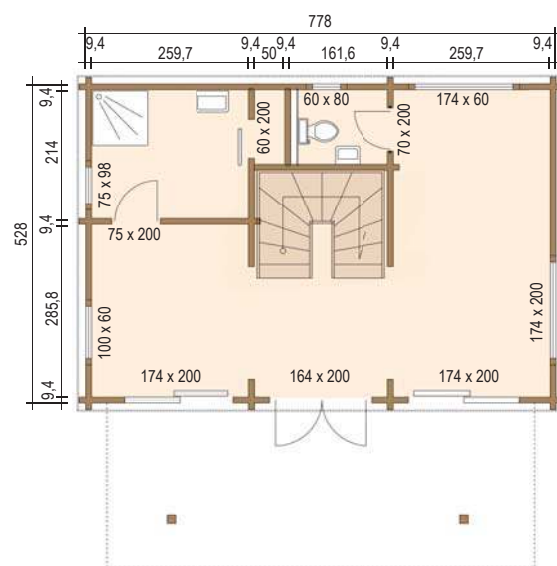

PLAN DE SOL EG

Nous fabriquons individuellement et à des prix favorables suivant vos souhaits !



Construction en madriers



RAPHAEL

- Madriers de 94 mm, Dimensions: 800 x 800 cm (I/L)
- Débords de toit: Av/Ar = 100 cm, G/D = 60 cm
- Hauteur cotés: 286 cm, Hauteur faitière: 600 cm
- Surface de toit: 114 m², Pente de toit: 36 °
- Porte/Fenêtre: siehe Zeichung
- Surface brut: ca. 105 m²
- Surface murale: 130 m², Volume: 290 m³

Accessoires en option:

Ce chalet nécessite 44 paquets de bardeaux (Recouvrement en tuiles à la charge du client!)
Kit de gouttière BHB

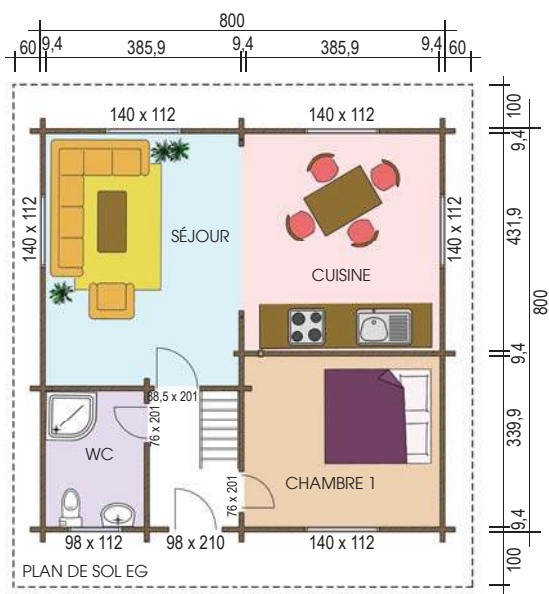

RAPHAEL
800 X 800 (I/L)

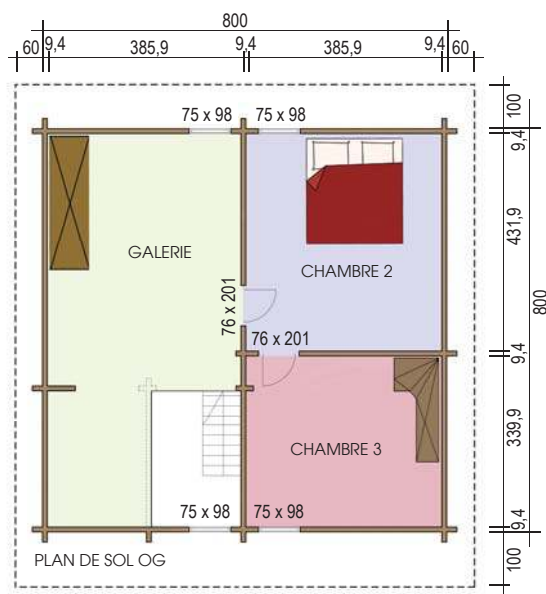

PLAN DE SOL OG

Nous fabriquons individuellement et à des prix favorables suivant vos souhaits !

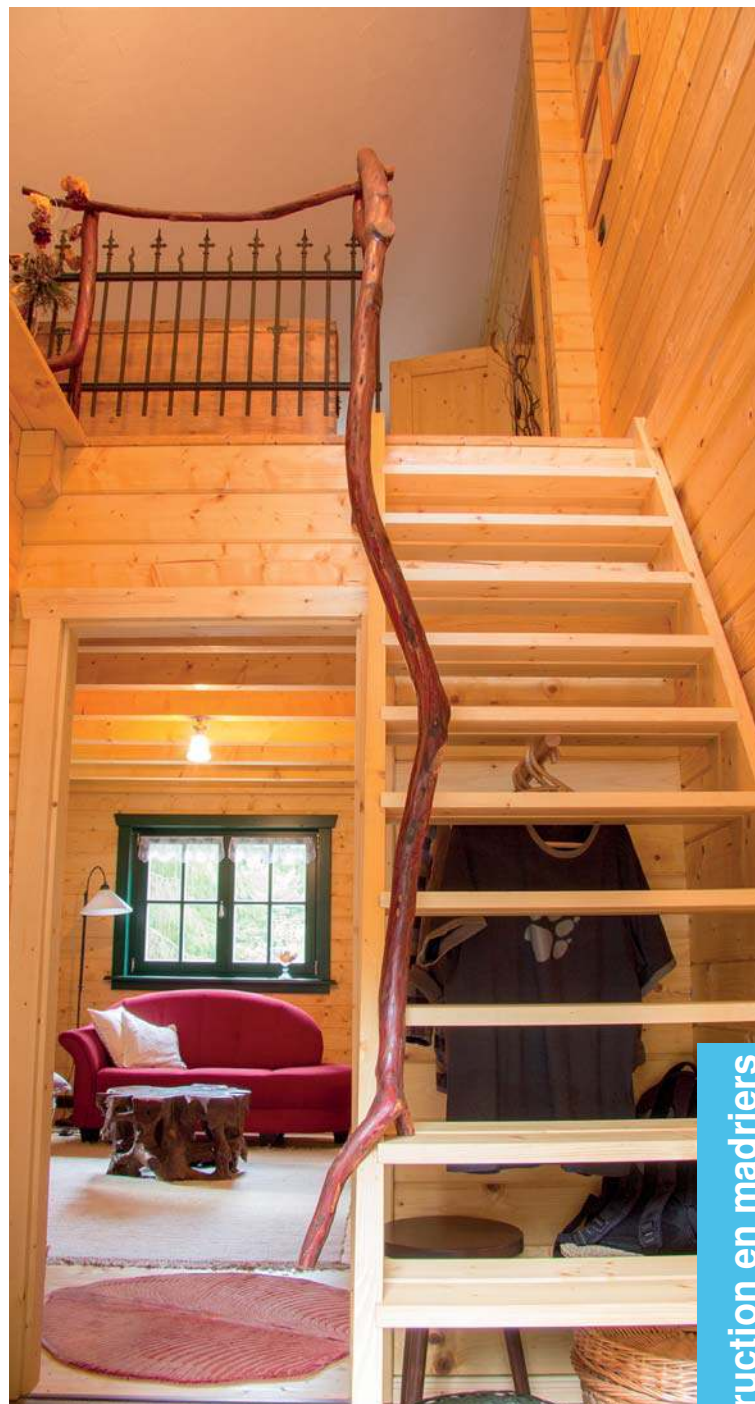

Construction en madriers



Toutes les dimensions de la vue en plan sont des mesures extérieures. Les illustrations représentées ne sont pas à l'échelle. Les modèles représentés sur ces pages sont livrés sous forme de matière première (non peint, sans couverture de toit). Les illustrations sur ces pages peuvent représenter des accessoires spéciaux non compris dans l'emballage.



LEONARDO

- Madriers de 70 mm
- Dimensions: 714 x 671 cm (l/L)
- Terrasse: 714 x 250 cm (l/L)
- Débords de toit: Av = 50 cm, G = 40 cm, R = 90 cm, Ar = 150 cm
- Hauteur cotés: 221/327 cm, Hauteur faîtière: 519 cm
- Surface de toit: 90 m², Pente de toit: 35 °
- Porte/Fenêtre: voir plan
- Surface brut: 124 m²
- Volume: 186 m³
- Revêtement du pignon à fournir par le client

Accessoires en option:

Ce chalet nécessite 32 paquets de bardeaux
Kit de gouttière BHB, Cylindres de porte coordonnés
Volets

Construction en madriers



Nous fabriquons individuellement et à des prix favorables suivant vos souhaits !



Construction en madriers

PLAN DE SOL EG

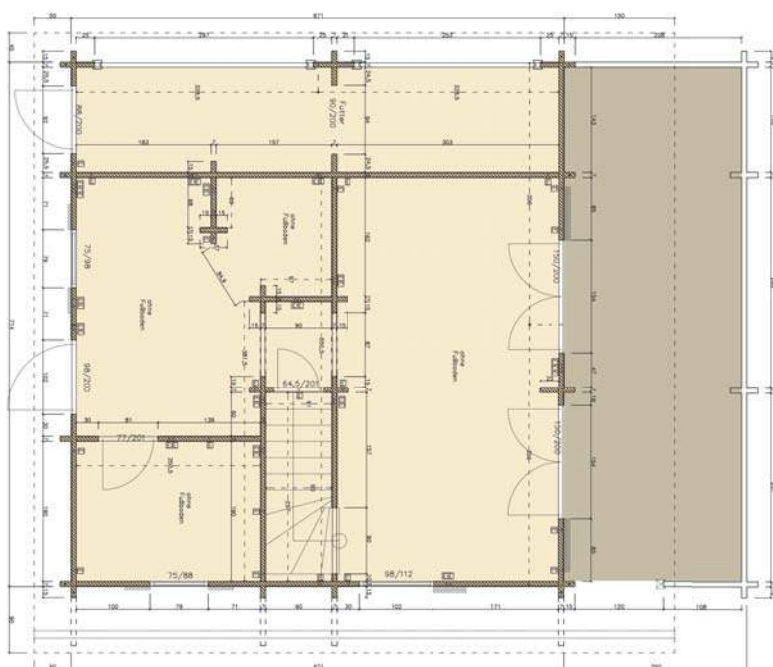

PLAN DE SOL DG

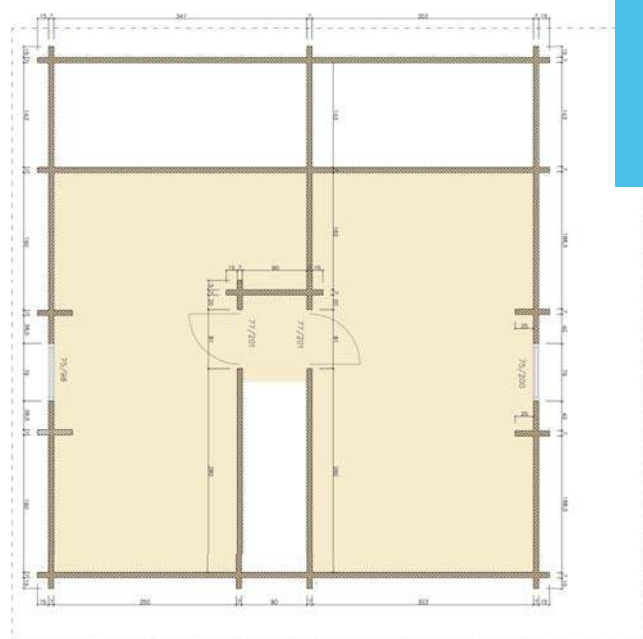

Toutes les dimensions de la vue en plan sont des mesures extérieures. Les illustrations représentées ne sont pas à l'échelle. Les modèles représentés sur ces pages sont livrés sous forme de matière première (non peint, sans couverture de toit). Les illustrations sur ces pages peuvent représenter des accessoires spéciaux non compris dans l'emballage.



Construction en madriers



Nous fabriquons individuellement et à des prix favorables suivant vos souhaits !

SUMMERVILLE

- Madriers de 94 mm
- Dimensions: 870 x 1534 cm (l/L)
- Débords de toit: Av= 100 cm, G/D= 75 cm, Ar= 650 cm
- Hauteur cotés: 302 cm, Hauteur faîtière: 457 cm
- Surface de toit: 250 m², Pente de toit: 20 °, Vordach: 100 cm
- Porte/Fenêtre: voir plan
- Surface brut: cs. 102 m²
- Les portes de terrasse coulissantes ont été montées ultérieurement par le client, Moustiquaire à fournir par le client
- Volume: 702 m³

Accessoires en option:

Ce chalet nécessite 96 paquets de bardeaux
Kit de gouttière BHB, Volets

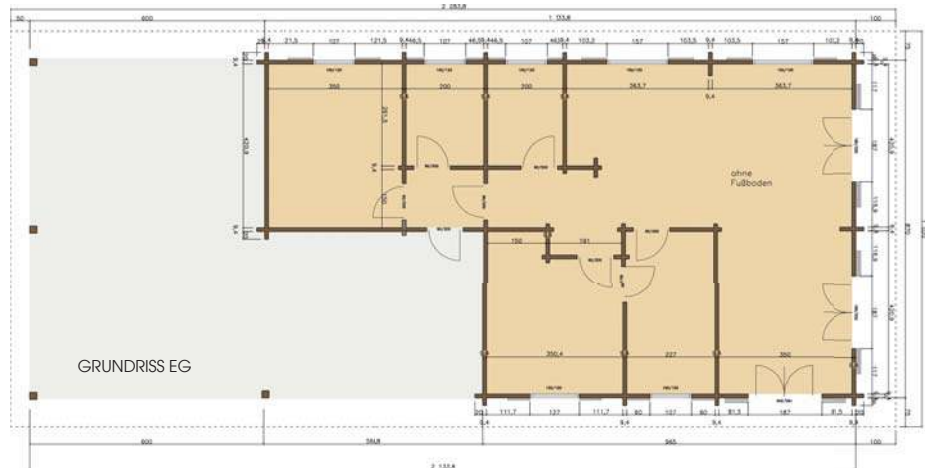



GREENHOUSE

- Madriers de 94 mm
- Dimensions: 600 x 800 cm (l/L)
- Terrassen Dimensions: 600 x 200 cm (l/L)
- Débords de toit: Av= 230 cm, G/D/Ar= 70 cm
- Hauteur cotés: 250 cm, Hauteur faîtière: 440 cm
- Surface de toit: 91 m², Pente de toit: 30 °
- Porte/Fenêtre: voir plan
- Surface brut: 47 m², Volume: 207 m³
- Plaques alvéolaires à double paroi pour murs et toit, fenêtre triangulaire, Porte d'entrée plastique à fournir par le client

Accessoires en option:

Ce chalet nécessite 35 paquets de bardeaux,
Kit de gouttière BHB

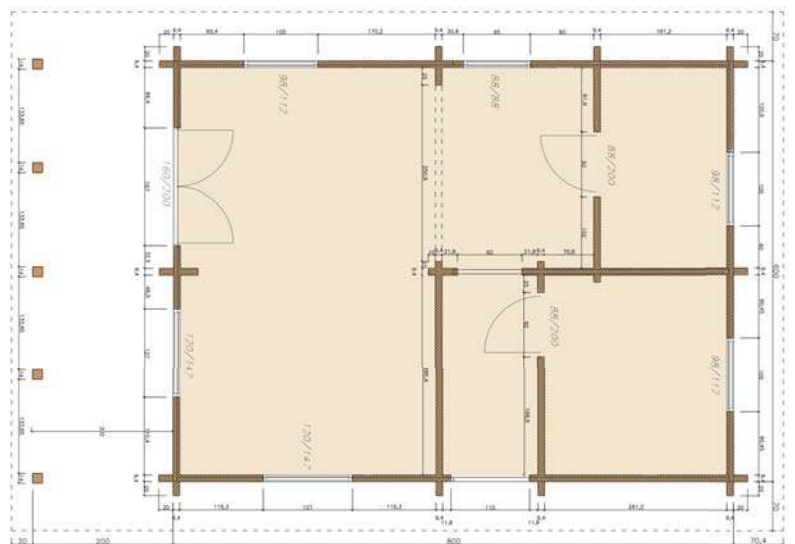

GRUNDRISS EG

Nous fabriquons individuellement et à des prix favorables suivant vos souhaits !



Construction en madriers

Toutes les dimensions de la vue en plan sont des mesures extérieures. Les illustrations représentées ne sont pas à l'échelle. Les modèles représentés sur ces pages sont livrés sous forme de matière première (non peint, sans couverture de toit). Les illustrations sur ces pages peuvent représenter des accessoires spéciaux non compris dans l'emballage.



ALICJA

- Madriers de 94 mm
- Dimensions: 520 x 800 cm (l/l)
- Débords de toit: Av = 70 cm, Ar = 70 cm, G/D = 50 cm
- Hauteur cotés: 286 cm, Hauteur faîtière: 430 cm
- Surface de toit: 82,0 m², Pente de toit: 23 °
- Porte/Fenêtre: voir plan
- Surface brut: ca. 57,0 m², Terrasse: 180 x 800 cm,
- Surface murale: 101,5 m², Volume: 204,0 m³

Accessoires en option:

Ce chalet nécessite 32 paquets de bardeaux (Recouvrement en tuiles à la charge du client!)
 Kit de gouttière BHB, Volets
 Pattes d'ancrage ajustable en hauteur

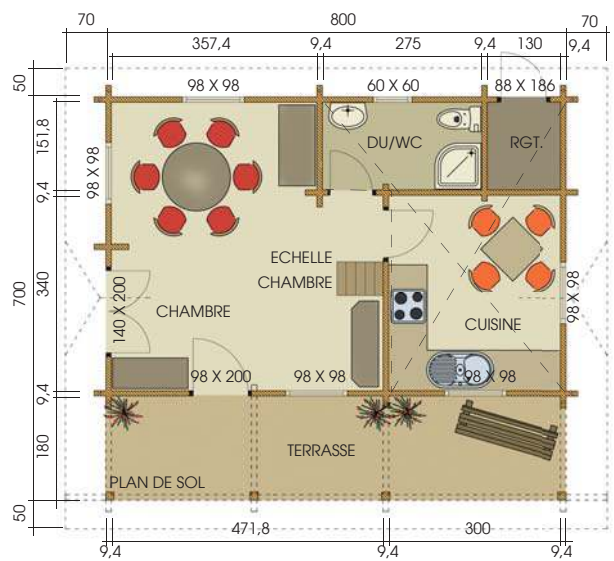

Construction en madriers



Nous fabriquons individuellement et à des prix favorables suivant vos souhaits !

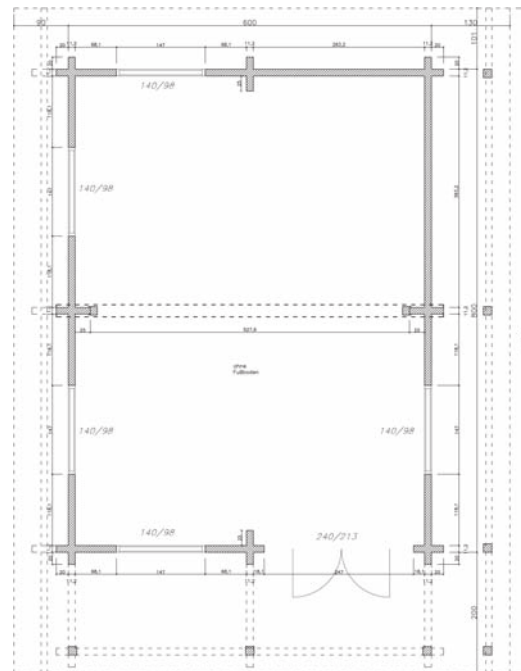

BACKHUS

- Madriers de 112 mm
- Dimensions: 600 x 800 cm (l/l)
- Débords de toit: Av= ca. 200 cm, Ar= 101 cm, G= 90 cm, D= 130 cm
- Hauteur cotés: 279 cm, Hauteur faîtière: 373 cm
- Surface de toit: 95 m², Pente de toit: 18 °
- Porte/Fenêtre: voir plan
- Volume: 232 m³
- Recouvrement en tuiles à la charge du client

Accessoires en option:

Ce chalet nécessite 37 paquets de bardeaux
Kit de gouttière BHB
Pattes d'ancrage ajustable en hauteur

WINDFANG

- Madriers de 112 mm
- Dimensions: 270 x 290 cm (l/l)
- Débords de toit: Av= 70 cm, G/D= 60 cm, Ar= 0 cm
- Hauteur cotés: 248 cm, Hauteur faîtière: 298 cm
- Surface de toit: 14,5 m², Pente de toit: 22 °
- Porte: 120 x 215 cm vitrée
- Fenêtre: 112 x 93 cm O/B
- Volume: 20,5 m³

Accessoires en option:

Ce chalet nécessite 6 paquets de bardeaux
(Recouvrement en tuiles à la charge du client)
Kit de gouttière BHB, Volets



PORTES ET PORTAILS



PORTES PLEINES

Portes droites pleines

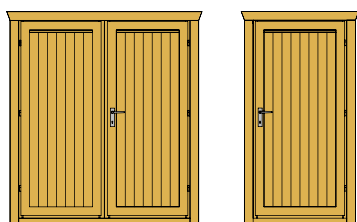

ET-GG-01	88 x 186 cm	à partir de 28 mm
ET-GG-02	88 x 197 cm	seulement pour 28 mm
ET-GG-03	98 x 200 cm	à partir de 33 mm
DT-GG-01	150 x 186 cm	pour 28 mm/ 33 mm
DT-GG-02	150 x 197 cm	seulement pour 28 mm
DT-GG-03	150 x 200 cm	seulement pour 33 mm
DT-GG-04	160 x 186 cm	à partir de 45 mm
DT-GG-05	160 x 200 cm	à partir de 45 mm

...GG = pleine

ENCADREMENTS DE PORTES ET DE FENÊTRES

La petite différence pour portes et fenêtres

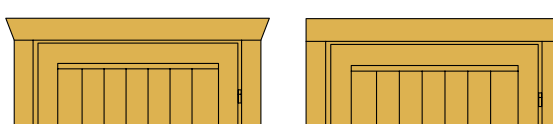

Tous les encadrements de portes et de fenêtres du modèle Cara suivent une ligne droite dans la partie supérieure. Par contre, les encadrements des modèles de maisons en madriers sont légèrement bombés vers l'extérieur.



En option, l'encadrement de porte ou de fenêtre droit (figure 1) ou ondulé (figure 2) pour tous les modèles de maisons en madriers.

PORTE PLIANTE

Porte pliante à partir de 45mm

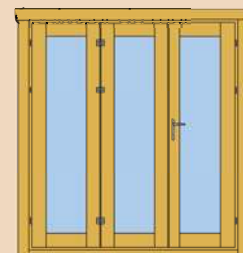

FT-GV1-01	180 x 200 cm	3 vantaux
FT-GV1-02	240 x 200 cm	4 vantaux
FT-GV3-01	180 x 200 cm	3 vantaux
FT-GV3-02	240 x 200 cm	4 vantaux

...GV1... = vitrage intégral, 1 frise
 ...GV3... = pleine 3/4-vitrée, 3 frises

Porte 1/3-vitrées*



ET-GD-01	88 x 186 cm	à partir de 28 mm
ET-GD-02	88 x 197 cm	seulement pour 28 mm
ET-GD-03	98 x 200 cm	à partir de 33 mm
DT-GD-01	150 x 186 cm	pour 28 mm/ 33 mm
DT-GD-02	150 x 197 cm	seulement pour 28 mm
DT-GD-03	150 x 200 cm	seulement pour 33 mm
DT-GD-04	160 x 186 cm	à partir de 45 mm
DT-GD-05	160 x 200 cm	à partir de 45 mm

...GD = pleine 1/3-vitrée

Porte 1/2-vitrées*



ET-GH-01	88 x 186 cm	à partir de 28 mm
ET-GH-02	88 x 197 cm	seulement pour 28 mm
ET-GH-03	98 x 200 cm	à partir de 33 mm
DT-GH-01	150 x 186 cm	pour 28 mm/ 33 mm
DT-GH-02	150 x 197 cm	seulement pour 28 mm
DT-GH-03	150 x 200 cm	seulement pour 33 mm
DT-GH-04	160 x 186 cm	à partir de 45 mm
DT-GH-05	160 x 200 cm	à partir de 45 mm

...GAR = pleine 1/2-vitrée

Portes 3/4 vitrées*



ET-GV3-01	88 x 186 cm	à partir de 28 mm
ET-GV3-02	88 x 197 cm	seulement pour 28 mm
ET-GV3-03	98 x 200 cm	à partir de 33 mm
DT-GV3-01	150 x 186 cm	pour 28 mm/ 33 mm
DT-GV3-02	150 x 197 cm	seulement pour 28 mm
DT-GV3-03	150 x 200 cm	seulement pour 33 mm
DT-GV3-04	160 x 186 cm	à partir de 45 mm
DT-GV3-05	160 x 200 cm	à partir de 45 mm

...GV3 = pleine 3/4-vitrée, 3 frises

Valable en principe :

Pour une épaisseur murale de 28/33 mm, les portes simples et à double battant sont fournies en standard équipées d'un vitrage simple. À partir d'une épaisseur murale de 45 mm, les portes simples et à double battant sont équipées d'un vitrage d'isolation. Toutes les indications de mesures sont des mesures extérieures de dormant.

*croisillons vissés
 **croisillons collés

Portes avec optiques arrondies 1/2-vitrées*

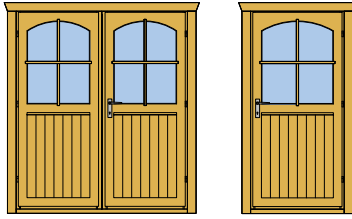

ET-GH-SB01 88 x 186 cm seulement pour 28 mm
 ET-GH-SB02 88 x 197 cm seulement pour 28 mm
 DT-GH-SB01 150 x 186 cm seulement pour 28 mm
 DT-GH-SB02 150 x 197 cm seulement pour 28 mm
 ...GH = pleine 1/2-vitrée, SB = Optiques arrondies

Porte avec 3x découpes de verre

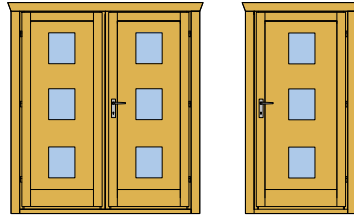

ET-GA3-01 88 x 186 cm à partir de 28 mm
 ET-GA3-02 88 x 197 cm seulement pour 28 mm
 ET-GA3-03 98 x 200 cm à partir de 33 mm
 DT-GA3-01 150 x 186 cm pour 28 mm/ 33 mm
 DT-GA3-02 150 x 197 cm seulement pour 28 mm
 DT-GA3-03 150 x 200 cm seulement pour 33 mm
 DT-GA3-04 160 x 186 cm à partir de 45 mm
 DT-GA3-05 160 x 200 cm à partir de 45 mm
 ...GA3 = porte avec 3x découpes de verre

Porte avec 4x découpes de verre

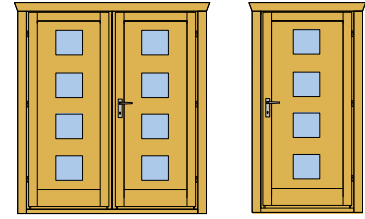

ET-GA4-01 88 x 186 cm à partir de 28 mm
 ET-GA4-02 88 x 197 cm seulement pour 28 mm
 ET-GA4-03 98 x 200 cm à partir de 33 mm
 DT-GA4-01 150 x 186 cm pour 28 mm/ 33 mm
 DT-GA4-02 150 x 197 cm seulement pour 28 mm
 DT-GA4-03 150 x 200 cm seulement pour 33 mm
 DT-GA4-04 160 x 186 cm à partir de 45 mm
 DT-GA4-05 160 x 200 cm à partir de 45 mm
 ...GA4 = porte avec 4x découpes de verre

Portes avec vitres opaques**

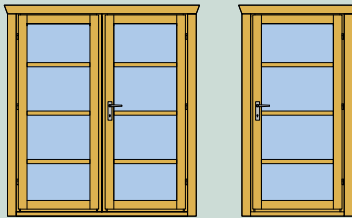

ET-GV1-01 88 x 186 cm à partir de 28 mm
 ET-GV1-02 88 x 197 cm seulement pour 28 mm
 ET-GV1-03 98 x 200 cm à partir de 33 mm
 DT-GV1-01 150 x 186 cm pour 28 mm/ 33 mm
 DT-GV1-02 150 x 197 cm seulement pour 28 mm
 DT-GV1-03 150 x 200 cm seulement pour 33 mm
 DT-GV1-04 160 x 186 cm à partir de 45 mm
 DT-GV1-05 160 x 200 cm à partir de 45 mm
 ..GV1... = vitrage intégral, 1 frise

Porte coulissante

ST...-01 180 x 186 cm à partir de 33 mm
 ST...-02 180 x 197 cm seulement pour 28 mm
 ST...-03 180 x 200 cm à partir de 45 mm
 ST...-04 210 x 186 cm à partir de 45 mm
 ST...-05 210 x 200 cm à partir de 45 mm

Les types suivants peuvent être utilisés avec les garde-places : GG, GD, GH, GV1 et GV3.
 Attention : avec GG, GD et GH, les portes coulissantes sont livrées avec panneau de porte.

PORTES EN VOÛTE

Portes semi-cintrées

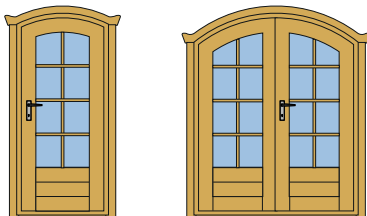

ET-SG-01 88 x 196 cm à partir de 45 mm
 ET-SV3-01 88 x 196 cm à partir de 45 mm
 DT-SG-01 160 x 196 cm à partir de 45 mm
 DT-SV3-01 160 x 196 cm à partir de 45 mm
 ...SG = Porte semi-arrondie pleine
 ...SV3 = Porte semi-arrondie, ¼ vitrée, 3 frises

Portes arrondies

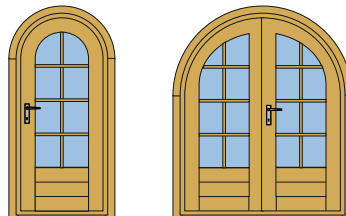

ET-RG-01 88 x 196 cm à partir de 45 mm
 ET-RV3-01 88 x 196 cm à partir de 45 mm
 DT-RG-01 160 x 196 cm à partir de 45 mm
 DT-RV3-01 160 x 196 cm à partir de 45 mm
 ...RG = Porte arrondie pleine
 ...RV3 = Porte arrondie, ¼ vitrée, 3 frises

DIMENSIONS PASSAGE PORTE

Châssis fixe dimensions hors tout	Dimensions passage porte
ET - 88 x 186 cm	74 x 174 cm
ET - 88 x 196 cm	74 x 184 cm
ET - 88 x 197 cm	74 x 185 cm
ET - 98 x 200 cm	84 x 188 cm
DT - 150 x 186 cm	136 x 174 cm
DT - 150 x 197 cm	136 x 185 cm
DT - 160 x 186 cm	146 x 174 cm
DT - 160 x 196 cm	146 x 184 cm
DT - 160 x 200 cm	146 x 188 cm
GT - 240 x 213 cm	226 x 204 cm
GT - 250 x 218 cm	236 x 209 cm

ET/DT = porte simple/porte double
 GT = porte de garage

PORTE DE GARAGE seront équipées de 2cm seuil d'aluminium.



GT-GG-01 240 x 213 cm
 GT-GG-02 250 x 218 cm
 ...GG = pleine
 GT-GH-01 240 x 213 cm
 GT-GH-02 250 x 218 cm
 ...GH = vitrage 1/2
 GT-GA3-01 240 x 213 cm
 GT-GA3-02 250 x 218 cm
 ...GA3 = pleine, porte avec 3x découpes de verre

BAIES O/B à partir de 45 mm

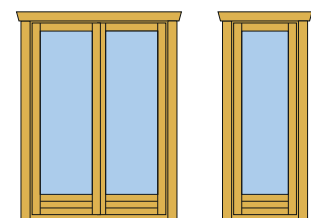

EBG-70-02 70 x 200 cm oscillo-battant, 1 vantail
 EBG-88-02 88 x 200 cm oscillo-battant, 1 vantail
 DBG-140-02 140 x 200 cm battant/oscillo-battant, 2 vantaux
 double vitrage, ferrure de marque manœuvrable d'une seule main

Selon vos souhaits nous fabriquons vos fenêtres et portes sur mesure (dans différentes formes et dimensions).

FENÊTRE



PORTES INTÉRIURES

Portes intérieures à partir de 45 mm

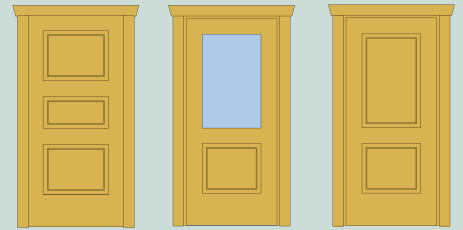

IET-GG-01 88 x 186 cm à partir de 45 mm
IET-GH-01 88 x 186 cm à partir de 45 mm
IET-GG-02 88 x 186 cm à partir de 70 mm

...GG = pleine
...GH = vitrage 1/2

PORTE COULISSANTE

- Porte coulissante standard maison de jardin **A**
- Porte coulissante avec vitrage d'isolation **B**



PLANCHER TERRASSE

- en bois de sapin nordique
- rainurés des deux côtés
- Longueur : jusqu'à 5 mètres max.

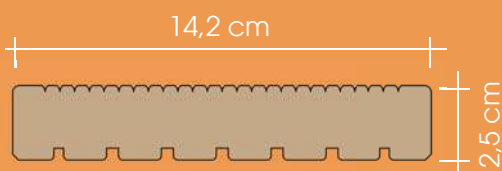

PROGRAMME FENÊTRES



FENÊTRES DROITES

Fenetre* pour 28/33 mm

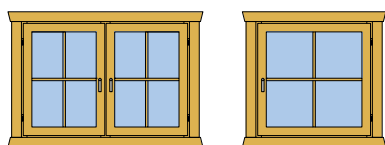

EFG-88-01 88 x 88 cm oscillo-battant, 1 vantail
 DFG-110-01 110 x 88 cm battant/oscillo-battant, 2 vantaux
 DFG-140-01 140 x 88 cm battant/oscillo-battant, 2 vantaux
 simple vitrage

Fenetre* pour 28 mm

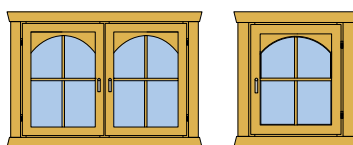

EF-SB-60 60 x 60 cm oscillo-battant, 1 vantail
 EF-SB-75 75 x 88 cm oscillo-battant, 1 vantail
 EF-SB-88 88 x 88 cm oscillo-battant, 1 vantail
 DF-SB-110 110 x 88 cm battant/oscillo-battant, 2 vantaux
 DF-SB-140 140 x 88 cm battant/oscillo-battant, 2 vantaux
 simple vitrage

Fenetre* pour 28/33 mm

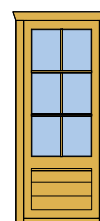

FFG-70-01 70 x 186 cm fixe
 simple vitrage

Fenetre* pour 45 mm

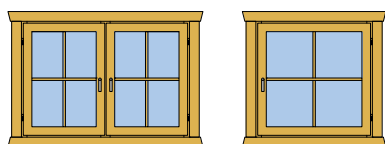

EFG-60-02 60 x 60 cm oscillo-battant, 1 vantail
 EFG-75-02 75 x 88 cm oscillo-battant, 1 vantail
 EFG-88-02 88 x 88 cm oscillo-battant, 1 vantail
 EFG-98-02 98 x 98 cm oscillo-battant, 1 vantail
 EFG-98-03 98 x 112 cm oscillo-battant, 1 vantail
 EFG-112-02 112 x 112 cm oscillo-battant, 1 vantail
 EFG-50-02 50 x 147 cm oscillo-battant, 1 vantail
 EFG-100-02 100 x 40 cm oscillo, 1 vantail
 DFG-110-02 110 x 88 cm battant/oscillo-battant, 2 vantaux
 DFG-120-02 120 x 112 cm battant/oscillo-battant, 2 vantaux
 DFG-120-03 120 x 147 cm battant/oscillo-battant, 2 vantaux
 DFG-140-02 140 x 88 cm battant/oscillo-battant, 2 vantaux
 DFG-140-03 140 x 98 cm battant/oscillo-battant, 2 vantaux
 DFG-221-02 221 x 105 cm Fest, Dreh/Kipp
 DFG-230-02 230 x 112 cm Fest, Dreh/Kipp
 double vitrage, ferrure de marque manœuvrable d'une seule main

Fenetre* à partir de madriers épaisseur 45 mm

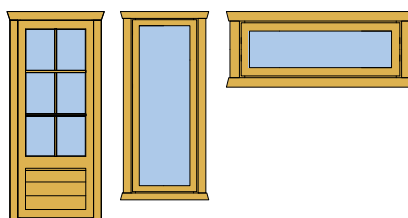

FFG-70-02 70 x 186 cm fixe
 FFG-70-03 70 x 200 cm fixe
 FFG-100-02 100 x 40 cm fixe
 FFG-221-02 221 x 105 cm fixe
 FFG-230-02 230 x 112 cm fixe
 Vitrage ISO

Dimensions de l'ouverture

Châssis fixe dimensions hors tout

Fenêtre - rectangulaire

EF-60 x 60 cm	43 x 43 cm
EF-88 x 88 cm	71 x 71 cm
EF-75 x 88 cm	58 x 71 cm
DF-110 x 88 cm	93 x 71 cm
DF-140 x 88 cm	123 x 71 cm
DF-140 x 98 cm	123 x 81 cm

Fenêtre - semi arrondie

EF-88 x 102 cm	71 x 85 cm
DF-140 x 102 cm	123 x 85 cm

Fenêtre - arrondie

EF-88 x 102 cm	71 x 85 cm
DF-110 x 120 cm	93 x 103 cm

EF/DF = Fenêtre/Double Fenêtre

Les dimensions indiquées se réfèrent aux maisons en rondins avec ferrure pour battant pivotant/basculant à manœuvrer d'une seule main.

*croisillons vissés

FENÊTRES CINTRÉES

Fenêtres semi cintrées* pour 45 mm

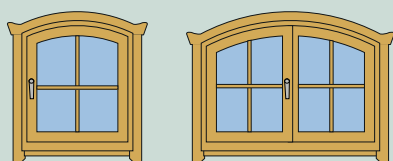

EF-S-88 88 x 102 cm oscillo-battant, 1 vantail
 DF-S-140 140 x 102 cm battant/oscillo-battant/2 vantaux
 double vitrage, ferrure de marque manœuvrable d'une seule main

Fenêtres cintrées* pour 45 mm

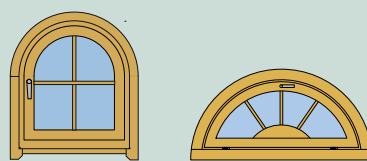

EF-R-88 88 x 102 cm oscillo-battant, 1 vantail
 DF-R-110 110 x 120 cm battant/oscillo-battant, 2 vantaux
 EF-R-130 130 x 65 cm oscillo, 1 vantail
 FF-R-130 130 x 65 cm fixe
 double vitrage, ferrure de marque manœuvrable d'une seule main

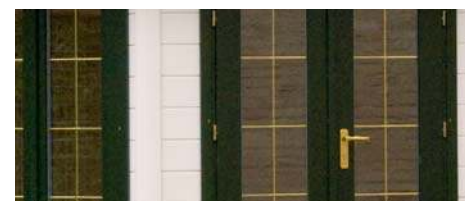

CROISILLONS EN LAITON DANS LES FENÊTRES ET PORTES

Notre croisillon en laiton donne un nouveau flair à votre jardin. Le croisillon est d'une certaine élégance et exclusivité.

Un autre atout :

Les vitres sont faciles à nettoyer étant donné que le croisillon est entre les vitres.



MAISONS MODULAIRES

BASIC

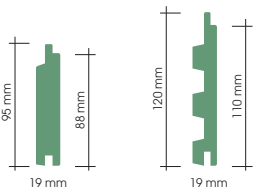

PREMIUM

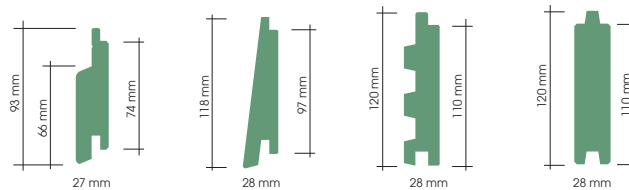

DIFFÉRENTES PENTES DE TOIT:



toit à 2 pentes



toit monopente



toit incline



Toit plat (avec avancée de toit)



Toit plat - Cubo (sans avancée de toit)



Toit en croupe, toit à quatre pans également possible

PRATIQUES ET ÉLÉGANTS!

Enfin vous avez la possibilité de ranger vos outils de jardinage, vélos et jouets en toute sécurité et sans grande dépense de place.

Nos maisons modulaires vous offrent la place pour cela et vous proposent une longue durée de vie grâce à leur grande stabilité et au châssis du plancher imprégné. Découvrez une grande liberté d'action ...

Nouveau est la possibilité de commander un plancher de 21 mm (en option) qui peut être monté ultérieurement et isolé par le client

Vous pouvez également commander ces modèles lasurés ou peints en usine.

UN SYSTÈME DE PRODUCTION INDIVIDUEL!

Les modèles en panneaux sont produits individuellement, ce qui vous permet de personnaliser votre commande.

Style de toit, style de portes et fenêtres, différentes couleurs de peinture et surtout différentes tailles sont réalisables. (Variante BASIC).

Variante Premium jusqu'à 400 x 500 cm possible sans paroi intermédiaire

ALORS N'HESITEZ PAS, PARLEZ EN AVEC VOTRE CONCESSIONNAIRE.

EN OPTION:



auvents droite où gauche



fenêtres avec où sans volets

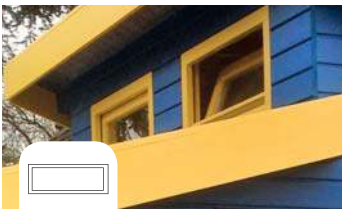

Fenêtre lucarne fixe ou basculante



avancés de toit



peinture, lazure

CARACTÉRISTIQUES DE NOS MAISONS MODULAIRES - BASIC OU PREMIUM

- Éléments de mur et de plancher prémontés, **pour PREMIUM également avec plancher en pièces détachées qui peut être monté ultérieurement (nouveau).**
- Panneaux de 19 mm renforcés par des chevrons de 40 x 40 mm
- Revêtements muraux assemblés à l'aide de clous inoxydables et collés (**différentes variantes possibles - Nouveau**)
- Toit incliné, en appentis ou à double pente ainsi que toit plat, également pour CUBO
- A partir de 180 cm de largeur, possibilité de porte deux battants Vitrage en verre
- Portes avec vitrage en verre véritable, serrure à barillet et garniture de gâchette (en option semelle de porte en acier fin ou avec seuil en aluminium)
- Grand choix de modèles de portes
- Nachjustierbare Türbänder sorgen für immer gängige Türen
- Couverture de toit avec carton bitumé et bardeaux bitumeux recommandée, pour toits plats avec bande type EPDM
- Option avancée de toit jusqu'à 150 cm et appentis jusqu'à 130 cm
- Portes et fenêtres sont avec joint en caoutchouc ainsi que vitrage en verre véritable scellé des deux côtés à la silicone
- Commandez votre maison en 1 ou 2 couleurs, traitée d'une couche de peinture, opaque et/ou lasurée



Affleurement avec le mur possible uniquement avec portes fermées



Verrouillage multipoints pour les portes possible en option (à partir d'une hauteur de 200 cm). Pour les maisons avec plus d'une seule porte, cylindres de porte coordonnés possible (en option) Semelles de porte avec couverture en acier fin ou seuil en aluminium possible en option.



Semelles de porte avec couverture en acier fin ou seuil en aluminium possible en option



Bardeaux en plusieurs coloris et formes



Plancher préfabriqué pour la variante 19 mm



MH2 2521 W

- Madriers de 19 mm
- Dimensions: 250 x 210 cm (I/L)
- Débords de toit: Tout autour = 20 cm
- Hauteur cotés: 209 cm, Hauteur faîtière: 250 cm
- Surface de toit: 9 m², Pente de toit: 22 °
- Porte double: 152 x 186 cm, 1/2 vitrée
- Fenêtre: 2x 44 x 100 cm fixe, 2x 88 x 100 cm battant/oscillo-battant
- Surface murale: 17,5 m², Volume: 14 m³

Accessoires en option:

Ce chalet nécessite 5 paquets de bardeaux
Kit de gouttière BHB, Capot en cuivre avec billen





MH1 1818 S

- Dimensions: 180 x 180 cm (l/L)
- Hauteur cotés: 200 cm
- Hauteur faîticre: 225 cm
- Débords de toit: Tout autour = 25 cm
- Surface de toit: 5,5 m²
- Pente de toit: 15 °
- Porte: 90,5 x 186 cm vitrage en triangle
- Surface murale: 14,6 m²
- Volume: 6,7 m³

Accessoires en option:

Ce chalet nécessite 3 paquets de bardeaux
Kit de gouttière BHB

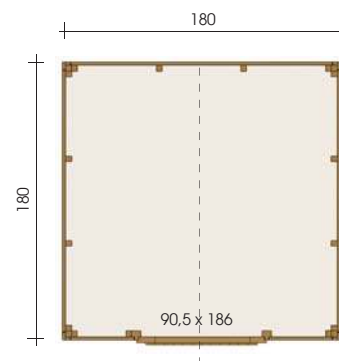

MH2 2121 S

- Dimensions: 210 x 210 cm (l/L)
- Hauteur cotés: 200 cm
- Hauteur faîticre: 228 cm
- Débords de toit: Tout autour = 25 cm
- Surface de toit: 7,1 m², Pente de toit: 15 °
- Porte double: 132 x 186 cm 1/2 vitrée
- Fenêtre: 60 x 60 cm
- Surface murale: 17,1 m²
- Volume: 9,24 m³

Accessoires en option:

Ce chalet nécessite 3 paquets de bardeaux
Kit de gouttière BHB

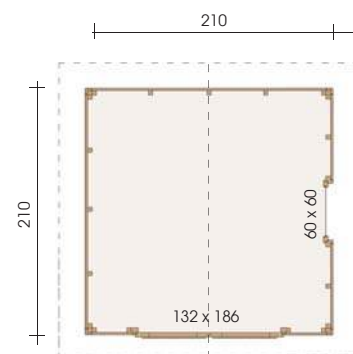

MH2 2424 S

- Dimensions: 240 x 240 cm (l/L)
- Hauteur cotés: 200 cm
- Hauteur faîticre: 235 cm
- Débords de toit: Av = 150 cm, Ar/G/D = 25 cm
- Surface de toit: 12,3 m², Pente de toit: 15 °
- Porte double: 132 x 186 cm 1/2 vitrée
- Fenêtre: 60 x 60 cm O/B
- Surface murale: 19,6 m², Volume: 18,6 m³

Accessoires en option:

Ce chalet nécessite 5 paquets de bardeaux
Kit de gouttière BHB, Volets

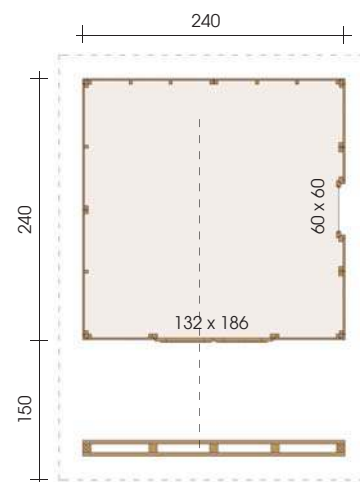



MH2 2424 S+130 SD

- Dimensions: 240 x 240 cm (l/l)
- Hauteur cotés: 200 cm, Hauteur faîtière: 231 cm
- Débords de toit: Av/Ar/G = 25 cm, D = 130 cm
- Surface de toit: 13,0 m², Pente de toit: 15 °
- Porte double: 132 x 186 cm 1/2 vitrée
- Fenêtre: 60 x 60 cm O/B
- Débords de toit: 130 cm
- Surface murale: 19,6 m²
- Volume: 16,8 m³

Accessoires en option:

Ce chalet nécessite 5 paquets de bardeaux
Kit de gouttière BHB, Volets

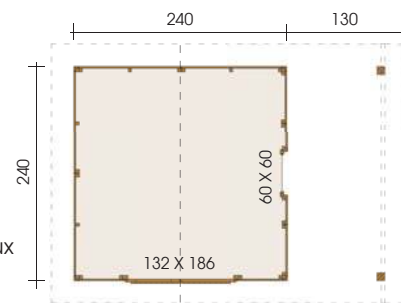

Alternative Modellvariante



MH1 1919-S+120VD/SD

- Dimensions: 190 x 190 cm (l/l)
- Hauteur cotés: 220 cm, Hauteur faîticre: 243,4 cm
- Débords de toit: Av = 120 cm, G = 120 cm, Ar/D = 25 cm
- Surface de toit: 12 m², Pente de toit: 15 °
- Porte: 100,5 x 203,6 cm vitrage en triangle
- Fenêtre: 100 x 40 cm oscillantes
- Surface murale: 18 m², Volume: 18,5 m³

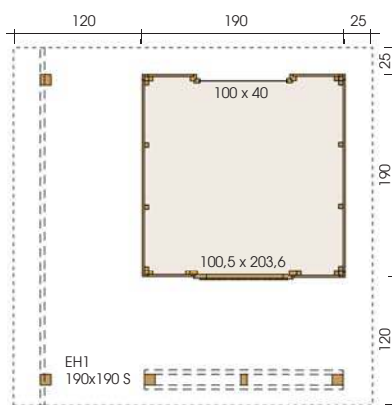

Accessoires en option:

Ce chalet nécessite 5 paquets de bardeaux
Kit de gouttière BHB, Mehrfachverriegelung



MH1 1824 S+130 SD

- Dimensions: 180 x 240 cm (l/l)
- Hauteur cotés: 200 cm
- Hauteur faîticre: 224 cm
- Débords de toit: Av/Ar/D = 25 cm, G = 130 cm
- Surface de toit: 10,0 m², Pente de toit: 15 °
- Porte: 90,5 x 186 cm vitrage en triangle
- Fenêtre: 60 x 60 cm
- Surface murale: 16,9 m²
- Volume: 13,5 m³

Accessoires en option:

Ce chalet nécessite 4 paquets de bardeaux
Kit de gouttière BHB

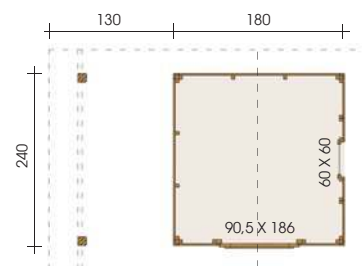

Toutes les dimensions de la vue en plan sont des mesures extérieures. Les illustrations représentées ne sont pas à l'échelle. Les modèles représentés sur ces pages sont livrés sous forme de matière première (non peint, sans couverture de toit). Les illustrations sur ces pages peuvent représenter des accessoires spéciaux non compris dans l'emballage.



MH2 3030 S100 AN+120 SD

- Dimensions: 300 x 410 cm (l/l)
- Hauteur cotés: 224 cm, Hauteur faîtière: 263 cm
- Débords de toit: Av/D/Ar= 25 cm, G= 130 cm
- Surface de toit: 21,5 m², Pente de toit: 15 °
- Porte double: 132 x 203,6 cm vitrée
- Fenêtre: 60 x 60 cm O/B, 100 x 40 cm oscillantes, 2x 50 x 203,6 cm fixe
- Volume: 30 m³

Accessoires en option:

Ce chalet nécessite 9 paquets de bardeaux
Kit de gouttière BHB, Grilles de ventilation, Volets, citerne

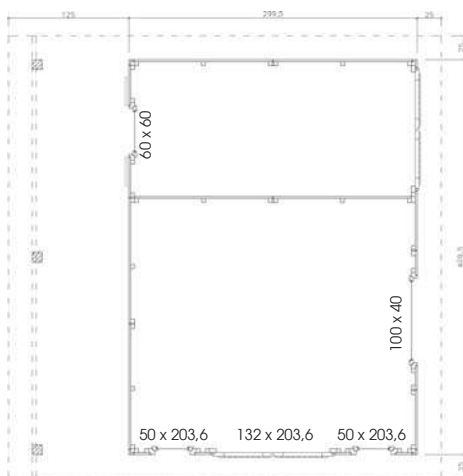

Construction
Chalets - PREMIUM

Nous fabriquons individuellement et à des prix favorables suivant vos souhaits !



MH1 2222 P+130 AN

- Dimensions: 220 x 220 cm (l/l) + Annexe: 220 x 130 cm (l/l)
- Hauteur avant: 240 cm, Hauteur arrière: 198 cm
- Débords de toit: Av/D/Ar= 25 cm, G= 155 cm
- Surface de toit: 11 m², Pente de toit: 11 °
- Porte: 115 x 203,6 cm, vitrage en triangle
- Fenêtre: 60 x 60 cm O/B
- Surface murale: 27 m²
- Volume: 16,8 m³

Accessoires en option:

Ce chalet nécessite 5 paquets de bardeaux
Kit de gouttière BHB, Volets

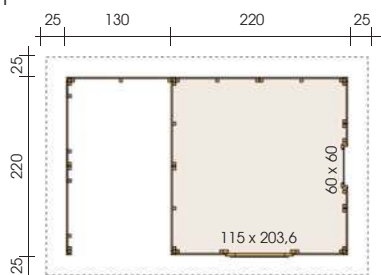

MH2 2428 P

- Dimensions: 240 x 280 cm (l/l)
- Hauteur avant: 240 cm, Hauteur arrière: 200 cm
- Débords de toit: Tout autour = 25 cm
- Surface de toit: 9,6 m², Pente de toit: 10 °
- Porte double: 132 x 186 cm vitrage en triangle
- Surface murale: 22,6 m²
- Volume: 14,6 m³

Accessoires en option:

Ce chalet nécessite 4 paquets de bardeaux
Kit de gouttière BHB

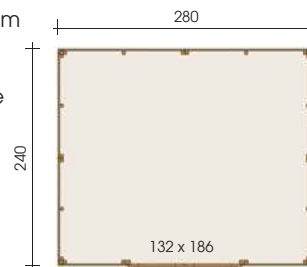

Toutes les dimensions de la vue en plan sont des mesures extérieures. Les illustrations représentées ne sont pas à l'échelle. Les modèles représentés sur ces pages sont livrés sous forme de matière première (non peint, sans couverture de toit). Les illustrations sur ces pages peuvent représenter des accessoires spéciaux non compris dans l'emballage.

MAISONS

MH1 3514 P

- Madriers de 19 mm
- Dimensions: 350 x 140 cm (l/L)
- Débords de toit: Av/Ar= 25 cm, G/D= 10 cm
- Hauteur cotés: 212 cm, Hauteur faîtière: 242 cm
- Surface de toit: 6,4 m², Pente de toit: 5 °
- Portes: 2x 90,5 x 203,6 cm, 1/3 vitrée, 1x mit O/B Fenêtre
- Volume: 11 m³

Accessoires en option:

Bande type EPDM BHB ou avec bande ou tôle soudée (à fournir par le client), Kit de gouttière BHB

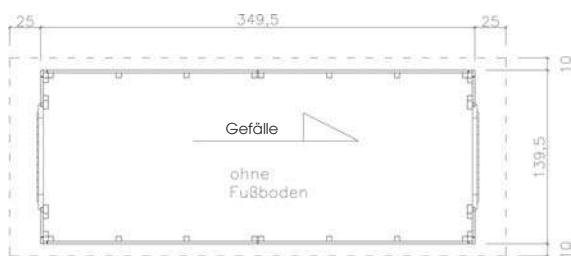

MH1 2620 P

- Madriers de 19 mm
- Dimensions: 200 x 260 cm (l/L)
- Débords de toit: Av= 35 cm, G/D/Ar= 25 cm
- Hauteur cotés: 200 cm, Hauteur faîtière: 240 cm
- Surface de toit: 8,5 m², Pente de toit: 10 °
- Porte coulissante: 182 x 186 cm, vitrée
- Fenêtre: 2x 75 x 118 cm, D/K
- Volume: 11,5 m³

Accessoires en option:

Ce chalet nécessite 4 paquets de bardeaux
Kit de gouttière BHB

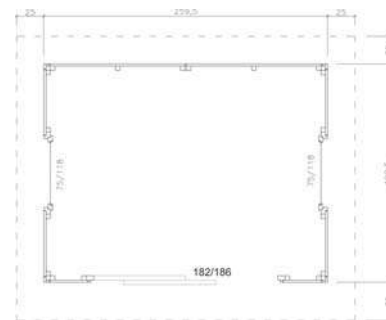

MH1 1421 P

- Dimensions: 140 x 210 cm (l/L)
- Hauteur avant: 200 cm, Hauteur arrière: 230 cm
- Débords de toit: Tout autour = 25 cm
- Surface de toit: 4,7 m², Pente de toit: 13 °
- Porte: 90,5 x 186 cm pleine
- Fenêtre: 60 x 60 cm O/B
- Surface murale: 15,5 m²
- Volume: 6,5 m³

Accessoires en option:

Ce chalet nécessite 2 paquets de bardeaux
Kit de gouttière BHB

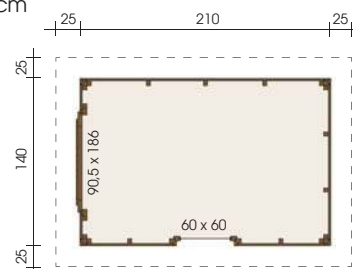



Farbvariante von EH2 280 x 280 DP

MH2 2828 DP

- Dimensions: 280 x 280 cm (l/l)
- Hauteur cotés: 200 cm
- Hauteur faîtière: 285 cm
- Débords de toit: Tout autour = 25 cm
- Surface de toit: 12,50 m², Pente de toit: 15 / 20 °
- Porte double: 132 x 186 cm vitrage en triangle
- Fenêtre: 2x 100 x 32 cm (fixe)
- Surface murale: 24,6 m²
- Volume: 18,2 m³

Accessoires en option:

Ce chalet nécessite 5 paquets de bardeaux
Kit de gouttière BHB

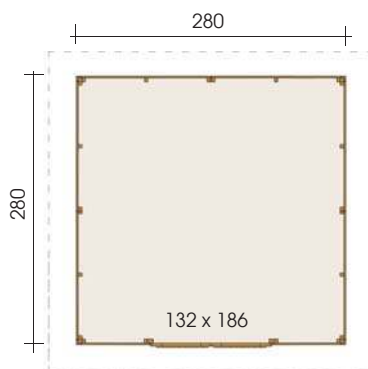

MH2 2828 DP

- Dimensions: 280 x 280 cm (l/l)
- Hauteur cotés: 200 cm
- Hauteur faîtière: 285 cm
- Débords de toit: Tout autour = 25 cm
- Surface de toit: 12,50 m², Pente de toit: 15 / 20 °
- Porte: 90,5 x 186 cm vitres opaques
- Fenêtre: 2x 100 x 32 cm (fixe), 1x 75 x 88 cm O/B
- Surface murale: 24,6 m²
- Volume: 18,2 m³

Accessoires en option:

Ce chalet nécessite 5 paquets de bardeaux
Kit de gouttière BHB

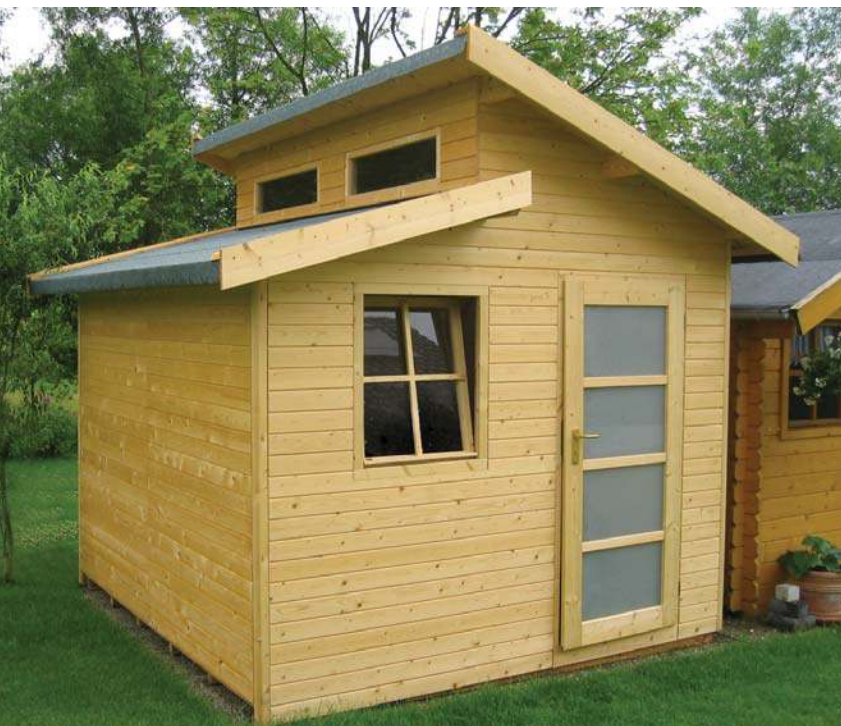
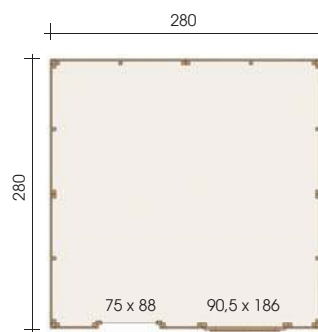



MH2 3030 DP

- Dimensions: 300 x 300 cm (l/l)
- Hauteur cotés: 206 cm
- Hauteur faitière: 285 cm
- Débords de toit: Av/G/D = 25 cm, Ar = 70 cm
- Surface de toit: 15,6 m², Pente de toit: 15 / 20 °
- Porte double: 132 x 186 cm
- Fenêtre: 2x 50 x 186 (fixe), 2x 100 x 32 cm (fixe)
- Surface murale: 30 m², Volume: 21,6 m³

Accessoires en option:

Ce chalet nécessite 6 paquets de bardeaux
Kit de gouttière BHB

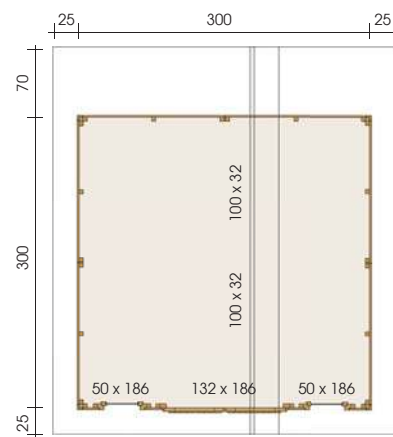

Variante alternative avec porte pivotante d'une hauteur de 200 cm et fenêtres basculantes



MH2 2025 F

- Dimensions: 200 x 250 cm (l/L)
- Hauteur cotés: 208 cm
- Hauteur faîtière: 218 cm
- Débords de toit: Tout autour = 25 cm
- Surface de toit: 7,5 m², Pente de toit: 3 °
- Porte: 132 x 186 cm 1/2 vitrage
- Fenêtre: 60 x 60 oscillo-battant
- Volume: 10,7 m³

Accessoires en option:

BHB EPDM-Folie sowie BHB-Fallrohrset F1 oder mit Schweißbahn oder Blech (bauseits)

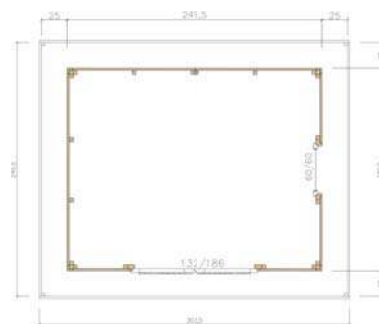

MH2 2424 F

- Dimensions: 240 x 240 cm (l/L)
- Hauteur cotés: 225 cm
- Hauteur faîtière: 240 cm
- Débords de toit: Tout autour = 25 cm
- Surface de toit: 8,4 m², Pente de toit: 2 °
- Porte: 132 x 186 cm vitrée, vitres opaques
- Fenêtre: 2x 80 x 32 cm fixe
- Volume: 13,5 m³

Accessoires en option:

BHB EPDM-Folie sowie BHB-Fallrohrset F1 oder mit Schweißbahn oder Blech (bauseits)



MH2 1921 F

- Dimensions: 190 x 210 cm (l/L)
- Hauteur avant: 224 cm, Hauteur arrière: 221 cm
- Débords de toit: Tout autour = 20 cm
- Surface de toit: 5,8 m², Pente de toit: 1 °
- Porte double: 120 x 200,6 cm
- Porte: 90,5 x 200,6 cm
- Fenêtre: 2x 40 x 33,2 cm, 2x 44 x 33,2 cm, 2x 178,7 x 33,2 cm, 2x 54,8 x 33,2 cm (fixe)
- Surface murale: 17,6 m²
- Volume: 8,9 m³

Accessoires en option:

BHB EPDM-Folie sowie BHB-Fallrohrset F1 oder mit Schweißbahn oder Blech (bauseits)

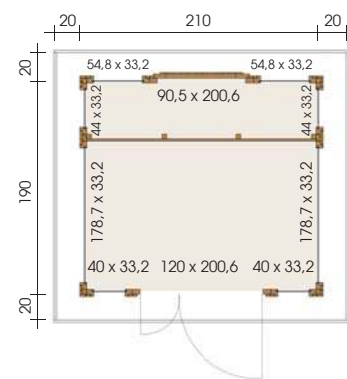

MH2 2428 F

- Dimensions: 240 x 280 cm (l/L)
- Hauteur avant: 220 cm, Hauteur arrière: 203 cm
- Débords de toit: Tout autour = 25 cm
- Surface de toit: 9,0 m², Pente de toit: 3 °
- Porte double: 132 x 186 cm vitrage en triangle
- Fenêtre: 2x 80 x 32 cm (fixe)
- Surface murale: 22,6 m²
- Volume: 14,6 m³

Accessoires en option:

BHB EPDM-Folie sowie BHB-Fallrohrset F1 oder mit Schweißbahn oder Blech (bauseits)

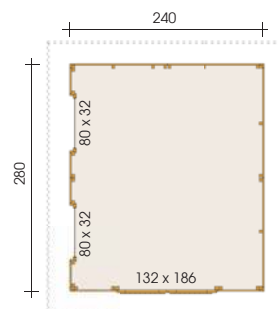

Construction
Chalets - PREMIUM

Toutes les dimensions de la vue en plan sont des mesures extérieures. Les illustrations représentées ne sont pas à l'échelle. Les modèles représentés sur ces pages sont livrés sous forme de matière première (non peint, sans couverture de toit). Les illustrations sur ces pages peuvent représenter des accessoires spéciaux non compris dans l'emballage.



ATTENTION :

Le montage d'une porte à deux battants n'est possible qu'à partir d'une longueur de mur de 180 cm et d'une porte coulissante à partir de 210 cm.

VARIANTES DE PORTE ET DE FENÊTRE POUR UNE ÉPAISSEUR MURAL DE 19 MM, ÉGALEMENT POSSIBLE POUR LES NOUVELLES ÉPAISSEURS MURALES

PORTE PLEINE
Porte sans vitrage

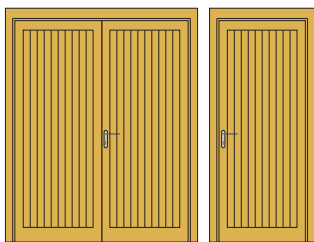

ET-EH1-GG 90,5 x 186 cm
DT-EH2-GG 132 x 186 cm
...GG = porte droite pleine

PORTE ½ VITRÉE
Fenêtre vitrage droit



ET-EH1-GH 90,5 x 186 cm
DT-EH2-GH 132 x 186 cm
...GAR = porte droite avec ½ vitrage

PORTE AVEC VITRAGE EN TRIANGLE
Fenêtre avec vitrage droit

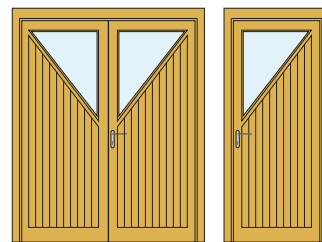

ET-EH1-GE 90,5 x 186 cm
DT-EH2-GE 132 x 186 cm
...GE = porte droite avec vitrage en triangle

PORTE VITRAGE OPAQUE**
Fenêtre vitrage droit

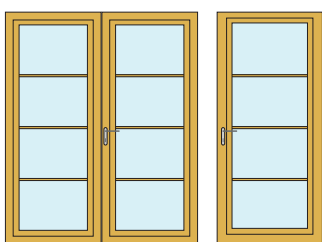

ET-EH1-GV1 90,5 x 186 cm
DT-EH2-GV1 132 x 186 cm
ST1-EH2-GV1 180 x 186 cm
ST2-EH2-GV1 210 x 186 cm
...GV1... = porte droite vitrée
ST... = porte coulissante
...-M = porte vitrage opaque

FENÊTRE POUR UNE ÉPAISSEUR DE 19MM AVEC CROISILLONS
Vitrage droit

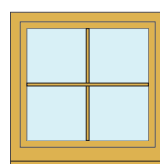

EF-EH-60 60 x 60 cm oscillo-battant, 1 vantail
EF-EH-75 75 x 88 cm oscillo-battant, 1 vantail
FF-EH-80 80 x 30 cm fixe
FF-EH-100 100 x 32 cm fixe

(* croisillon vissés
(** croisillon collé

Wir fertigen individuell und preiswert nach Ihren Wünschen!



MH2 3030 F +300 SD

- Madriers de 28 mm
- Dimensions: 300 x 300 cm (l/L)
- Annexe Dimensions: 300 x 300 cm (l/L) gauche
- Débords de toit: Tout autour = 20 cm
- Hauteur cotés: ca. 220 cm, Hauteur faitière: 229 cm
- Surface de toit: 22 m², Pente de toit: 2 °
- Porte double: 152 x 199 cm, 3 Découpes carrées
- Fenêtre: 2x 95 x 55 cm oscillo-battant
- Volume: 40,4 m³

Accessoires en option:

BHB EPDM-Folie sowie BHB-Fallrohrset F1 (2x) oder mit Schweißbahn oder Blech (bauseits)

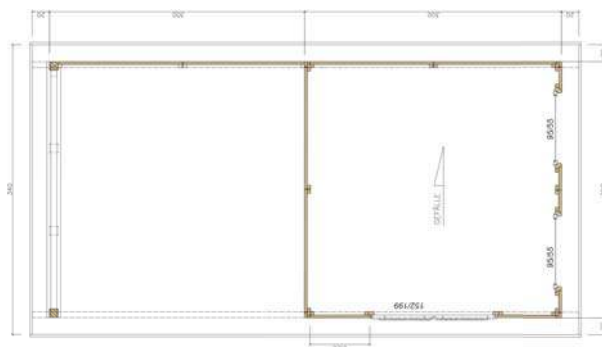

MH2 2530 P +130 SD

- Madriers de 28 mm, Bardage mélèze de Sibérie
- Dimensions: 250 x 300 cm (l/L)
- Débords de toit: Av/Ar/D= 25 cm, G= 155 cm mit 2 Piliere
- Hauteur cotés: 208 cm, Hauteur faitière: 250 cm
- Surface de toit: 14,7 m², Pente de toit: 10 °
- Porte coulissante: 150 x 186 cm Verre opale
- Volume: 24,6 m³
- Débords de toit: 130 x 300 cm
- H-Anker bauseits

Accessoires en option:

Ce chalet nécessite 6 paquets de bardeaux
Kit de gouttière BHB, alternativ Bande type EPDM BHB
ou avec bande ou tôle soudée (à fournir par le client)

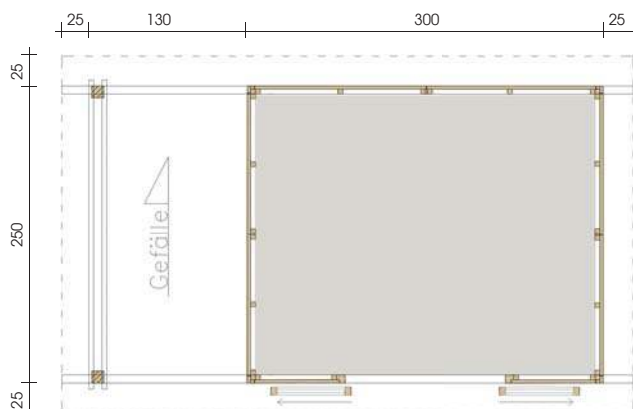

Toutes les dimensions de la vue en plan sont des mesures extérieures. Les illustrations représentées ne sont pas à l'échelle. Les modèles représentés sur ces pages sont livrés sous forme de matière première (non peint, sans couverture de toit). Les illustrations sur ces pages peuvent représenter des accessoires spéciaux non compris dans l'emballage.



BHB comble les Petits et les Grands

MH NIMA 6ECK 190 Z

- Madriers de 28 mm
- Diamètre: 190 x 190 cm + 65 cm Balcon tout autour
- Hauteur dessous: 150 cm, au-dessus: 158 cm
- Hauteur cotés: 340 cm, Hauteur faîticre: 402 cm
- Débords de toit: Tout autour 85 cm
- Surface de toit: 13,5 m², Pente de toit: 28 °
- Porte: 60 x 140 cm, 1/2 vitrée
- Fenêtre: 3x 55 x 75 cm O/B
- Surface murale: 18 m², Volume: 11,4 m³
- y compris échelle, sans matériel de jeu tels que toboggans, balançoires, barre de pompier etc.
- sans cachet TÜV / CE (uniquement pour usage privé)

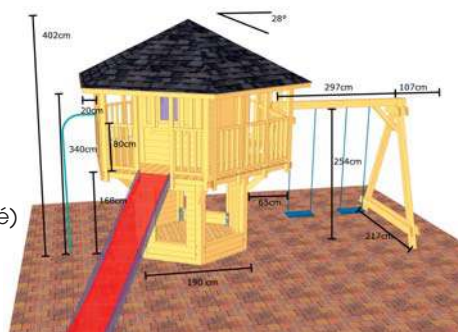

Accessoires en option:

Ce chalet nécessite 7 paquets de bardeaux, Kit de gouttière BHB, Capot en cuivre avec bille



Construction
Chalets - PREMIUM

Nous fabriquons individuellement et à des prix favorables suivant vos souhaits !



Construction
Chalets - PREMIUM

Toutes les dimensions de la vue en plan sont des mesures extérieures. Les illustrations représentées ne sont pas à l'échelle. Les modèles représentés sur ces pages sont livrés sous forme de matière première (non peint, sans couverture de toit). Les illustrations sur ces pages peuvent représenter des accessoires spéciaux non compris dans l'emballage.



MH2 2437 P +150 VT

- Madriers de 28 mm Bardage mélèze de Sibérie
- Dimensions: 240 x 370 cm (l/L)
- Débords de toit: Av= 200 cm, G/D/Ar= 40 cm
- Hauteur: 257/214 (Av/Ar) cm, Hauteur faitière: 293 cm
- Surface de toit: 22 m², Pente de toit: 8 °
- Porte coulissante double: 132 x 198 cm, vitrée
- Fenêtre: 2x 68 x 198 cm fixe, 4x 122 x 50 cm oscillantes, 1x 268 x 34 cm fixe
- Surface murale: 30 m², Volume: 42,1 m³
- Isolation murale intérieure à fournir par le client

Accessoires en option:

Ce chalet nécessite 9 paquets de bardeaux ou Bande type EPDM BHB ou avec bande ou tôle soudée (à fournir par le client)
Kit de gouttière BHB, Terrassenboden, Lits superposés, table pliante, revêtement mural intérieur, isolation (à fournir par le client)

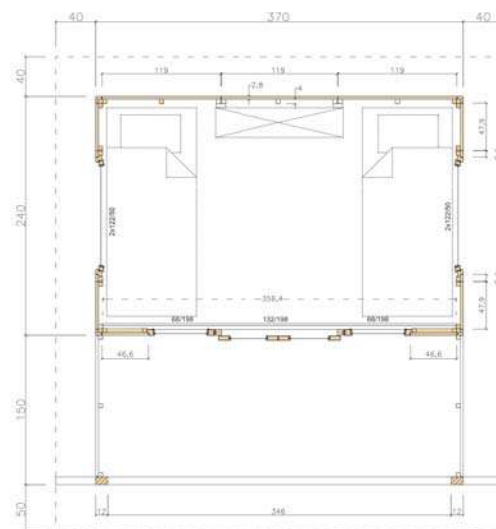

Construction
Chalets - PREMIUM

Nous fabriquons individuellement et à des prix favorables suivant vos souhaits !



MH1 CUBO 3030 + 100AN

- Madriers de 28 mm Bardage mélèze de Sibérie,
- Dimensions: 300 x 300 cm (I/L) + 100 x 300 cm Annexe
- Hauteur cotés: 250 cm
- Surface de toit: 12 m², Pente de toit: 1 °,
- Volume: 30 m³
- Porte: 1x 90 x 196 cm (a), 1x 90 x 196 cm (b)
- Fenêtre: 3x 85 x 196 cm (fixe)

Accessoires en option:

Bande type EPDM BHB et set de tuyaux de descente BHB F2 ou avec bande ou tôle soudée (à fournir par le client), Gleichschließende Türzylinder, Planchers d'étagère avec abri d'outils, Couverture métallique pour bande type EPDM



MH CUBO 3030

- Madriers de 28 mm Bardage mélèze de Sibérie,
- Dimensions: 300 x 300 cm (I/L)
- Hauteur cotés: 250 cm
- Surface de toit: 9 m², Pente de toit: 1 °
- Volume: 22,5 m³
- ET: 1x 90 x 196 cm (a)
- Fenêtre: 5x 85 x 196 cm (fixe)

Accessoires en option:

BHB EPDM-Folie sowie BHB-Fallrohrset F2 oder mit Schweißbahn oder Blech (bauseits)



MH2 CUBO 2828

- Madriers de 28 mm Revêtement trapézoïdal mélèze de Sibérie,
- Dimensions: 280 x 280 cm (I/L)
- Hauteur cotés: 246 cm, Surface de toit: 8,0 m², Pente de toit: 1 °,
- Surface murale: 27,5 m², Volume: 19,3 m³
- Porte double: 132 x 200 cm
- Fenêtre: 134 x 51 cm oscillantes

Accessoires en option:

BHB EPDM-Folie sowie BHB-Fallrohrset F2 oder mit Schweißbahn oder Blech (bauseits)
 Couverture métallique pour bande type EPDM



Construction
Chalets - PREMIUM

Nous fabriquons individuellement et à des prix favorables suivant vos souhaits !



MH 2 CUBO 3050 + 270 AN

- Dimensions: 300 x 500 cm (l/l) + Annexe 270 x 250 cm (l/l)
- Hauteur cotés: 250 cm
- 28 mm Revêtement trapézoïdal mélèze de Sibérie
- Surface de toit: 21,7 m², Pente de toit: 1 °
- Porte double: 132 x 200 cm pleine
- Fenêtre: 2x 134 x 51 cm oscillantes
- Volume: 54,5 m³

Accessoires en option:

Bande type EPDM BHB et set de tuyaux de descente BHB F2 ou avec bande ou tôle soudée (à fournir par le client),
Couverture métallique pour bande type EPDM





EN OPTION:



Auvent droite ou gauche



Divers dimensions des jardinières



Bardeaux



BHB lazure peinture

PAVILLONS

FUYEZ LE QUOTIDIEN ET JOUISSEZ DES RAYONS DU SOLEIL DANS UN PAVILLON INONDÉ DE LUMIÈRE!

Avec beaucoup d'amour pour le détail nous créons ces modèles individualisés de forme esthétique qui satisferont votre fantaisie. Les différentes dimensions permettent une parfaite installation également sur de petits terrains. Les planchers, murs et éléments de plafond pré-assemblés assurent un gain de temps lors du montage. Jouissez de votre temps libre. Profitez de la paix et de la détente qui vous sont offerts par votre pavillon!

Tous nos pavillons sont livrables déjà peints, déjà traités et recouverts de bardeaux.

CARACTÉRISTIQUES DE NOS PAVILLONS

- Forme agréable
- Plancher du sol et du toit en planches 19 mm
- Les éléments prémontés facilitent le montage
- Portes et fenêtres en verre véritables, à partir d'une épaisseur de madriers de 45 mm,
- double vitrage 4/16/4 et 4/8/4 pour les portes et ferrures pivotantes/basculantes de marque allemande
- Assemblage du toit traditionnel sans ferrure auxiliaire
- Couverture conseillée en bardeaux
- Chapeau livré avec chalet

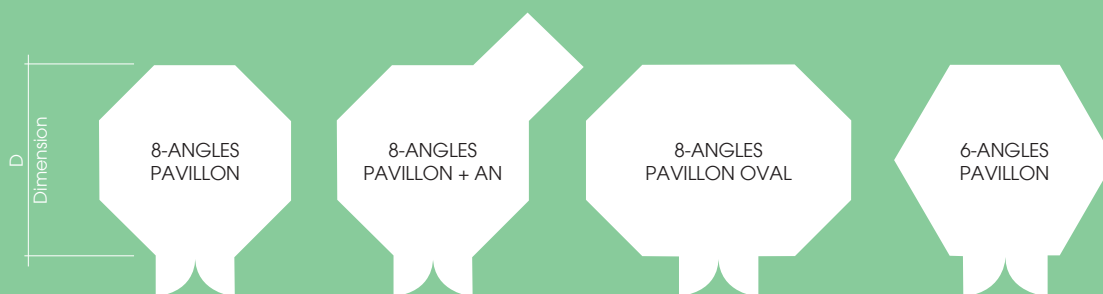

Vous pouvez également équiper votre pavillon de fenêtres.



ALBI

- Madriers de 28 mm
- Diamètre: 300 cm
- Débords de toit: Tout autour = 30 cm
- Hauteur cotés: 217 cm, Pointe de toit: 300 cm
- Surface de toit: 13,0 m², Pente de toit: 28 °
- Porte: 1x 115 x 186 cm vitrée
- Fenêtre: 7x 100 x 138 cm battant/oscillo-battant
- Surface murale: 9,5 m², Volume: 18,1 m³

Accessoires en option:

Ce chalet nécessite 8 paquets de bardeaux
Kit de gouttière BHB

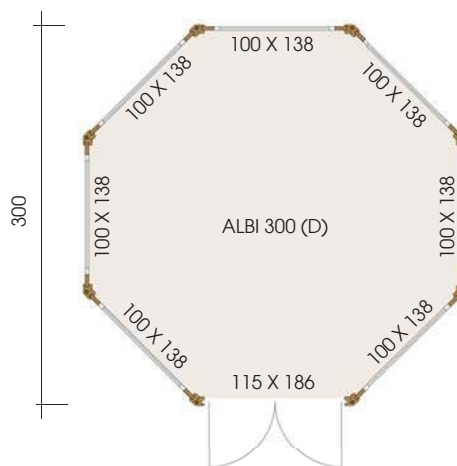

NANTES

- Madriers de 28 mm, Diamètre: 300 cm
- Débords de toit: Tout autour = 30 cm
- Hauteur cotés: 217 cm
- Pointe de toit: 300 cm
- Surface de toit: 13,0 m², Pente de toit: 28 °
- Porte: 115 x 186 cm vitrée
- Fenêtre: 4x 100 x 138 cm battant/oscillo-battant
- Porte et fenêtres semi cintrées
- Surface murale: 14,3 m², Volume: 18,1 m³

Accessoires en option:

Ce chalet nécessite 8 paquets de bardeaux
Kit de gouttière BHB

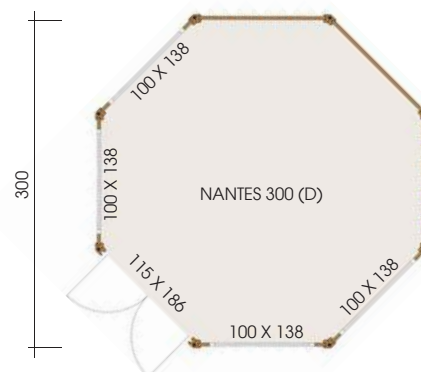



MONTMATRE

- Madriers de 28 mm, Diamètre: 350 cm
- Débords de toit: Tout autour = 30 cm
- Hauteur cotés: 217 cm
- Pointe de toit: 313 cm
- Surface de toit: 16,0 m², Pente de toit: 28 °
- Porte: -
- Fenêtre: 5x 100 x 138 cm battant/oscillo-battant
- Porte et fenêtres semi cintrées
- Surface murale: 15 m², Volume: 25,1 m³

Accessoires en option:

Ce chalet nécessite 9 paquets de bardeaux
Kit de gouttière BHB, Pavillon bancs

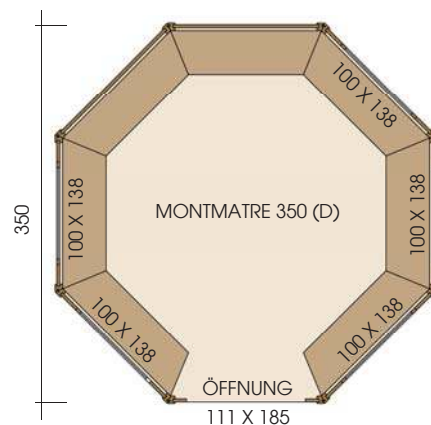

Variante 2, sans attachement

BORDEAUX

- Madriers de 28 mm, Diamètre: 300 cm
- Débords de toit: Tout autour = 30 cm
- Hauteur cotés: 228 cm, Pointe de toit: 311 cm
- Surface de toit: 15,0 m², Pente de toit: 28 °
- Porte: 115 x 186 cm vitrée
- Fenêtre: 4x 100 x 138 cm battant/oscillo-battant
- Porte et fenêtres semi cintrées
- Annexe: 110 x 100 cm avec porte pleine 88 x 160 cm
- Surface murale: 20,4 m², Volume: 21,3 m³

Accessoires en option:

Ce chalet nécessite 9 paquets de bardeaux
Kit de gouttière BHB

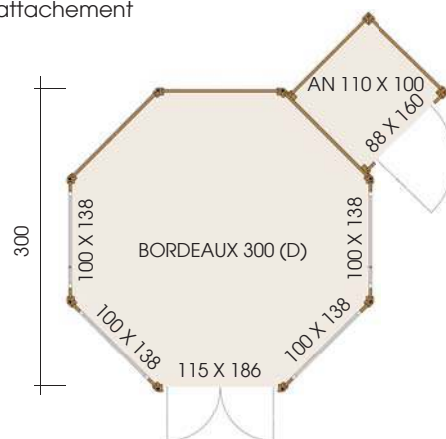

Toutes les dimensions de la vue en plan sont des mesures extérieures. Les illustrations représentées ne sont pas à l'échelle. Les modèles représentés sur ces pages sont livrés sous forme de matière première (non peint, sans couverture de toit). Les illustrations sur ces pages peuvent représenter des accessoires spéciaux non compris dans l'emballage.



NANCY

- Madriers de 28 mm, Diamètre: 300 cm
- Débords de toit: Tout autour = 30 cm
- Hauteur cotés: 217 cm, Pointe de toit: 300 cm
- Surface de toit: 13,0 m², Pente de toit: 28 °
- Porte: 115 x 186 cm vitrée
- Fenêtre: 4x 100 x 186 cm D/D
- Porte et fenêtres semi cintrées

Accessoires en option:

Ce chalet nécessite 8 paquets de bardeaux,
Kit de gouttière BHB

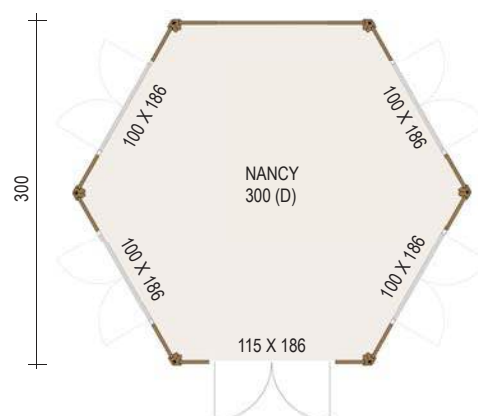

DES FENÊTRES DANS NOS PAVILLONS

Avec l'installation de fenêtres la
pièce sera inondée de lumière.

Détendez-vous dans un pavillon BHB
et jouissez d'une vue sur la nature.





PARIS

- Madriers de 45 mm
- Dimensions: 525 x 385 cm
- Débords de toit: Tout autour = 30 cm
- Hauteur cotés: 223 cm, Pointe de toit: 300 cm
- Surface de toit: 27,0 m², Pente de toit: 21 °
- Porte: 2x 120 x 186 cm vitrée
- Fenêtre: 4x 120 x 112 cm battant/oscillo-battant
- Surface murale: 24,8 m², Volume: 44,7 m³

Accessoires en option:

Ce chalet nécessite 15 paquets de bardeaux
Kit de gouttière BHB

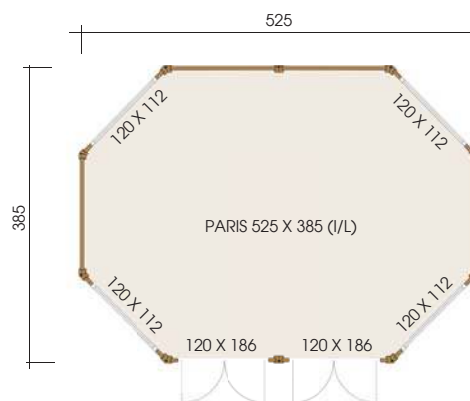

NIZZA

- Madriers de 45 mm
- Dimensions: 400 x 400 cm
- Débords de toit: Tout autour = 30 cm
- Hauteur cotés: 221 cm, Pointe de toit: 353 cm
- Surface de toit: 22,4 m², Pente de toit: 28 °
- Fenêtre double en design coude segmenté: 100 x 138 cm
- Fenêtre simple en design coude segmenté: 2x 75 x 118 cm
- Porte double en design coude segmenté: 115 x 186 cm
- Surface murale: 22,5 m², Volume: 53 m³

Accessoires en option:

Ce chalet nécessite 13 paquets de bardeaux
Kit de gouttière BHB

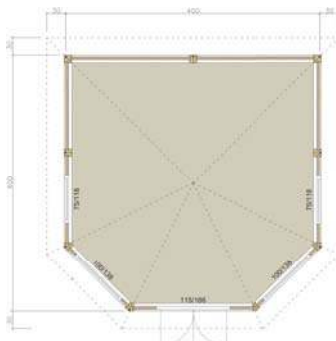

Toutes les dimensions de la vue en plan sont des mesures extérieures. Les illustrations représentées ne sont pas à l'échelle. Les modèles représentés sur ces pages sont livrés sous forme de matière première (non peint, sans couverture de toit). Les illustrations sur ces pages peuvent représenter des accessoires spéciaux non compris dans l'emballage.



CHOLET

- Madriers de 45 mm, Diamètre: 400 cm
- Débords de toit: Tout autour = 30 cm
- Hauteur cotés: 223 cm, Pointe de toit: 300 cm
- Surface de toit: 20,0 m², Pente de toit: 20 °
- Porte: 2x 120 x 186 cm vitrée
- Fenêtre: 6x 120 x 147 cm battant/oscillo-battant
- Porte et fenêtres semi cintrées
- Surface murale: 15,1 m², Volume: 32,7 m³

Accessoires en option:

Ce chalet nécessite 10 paquets de bardeaux
Kit de gouttière BHB, Messingsprossen

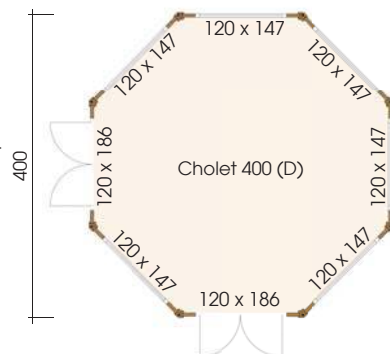

COLMAR

- Madriers de 45 mm
- Diamètre: 350 cm
- Débords de toit: Tout autour = 30 cm
- Hauteur cotés: 229 cm, Pointe de toit: 325 cm
- Surface de toit: 16,0 m², Pente de toit: 28 °
- Fenêtre cintrée: 2x 100 x 165 cm D/D
- Porte cintrée: 3x 115 x 196 cm vitrée
- Surface murale: 17,2 m², Volume: 26,4 m³

Accessoires en option:

Ce chalet nécessite 9 paquets de bardeaux
Kit de gouttière BHB

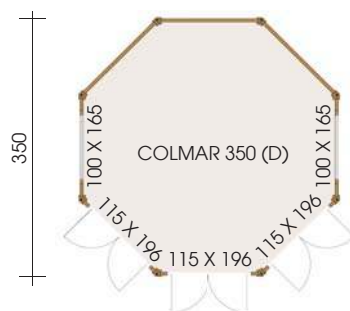

VERNON

- Madriers de 45 mm
- Dimensions: 350 x 300 cm
- Débords de toit: Tout autour = 30 cm
- Hauteur cotés: 223 cm, Pointe de toit: 300 cm
- Surface de toit: 20,0 m², Pente de toit: 20 °
- Porte: 1x 120 x 186 cm vitrée
- Fenêtre: 4x 98 x 147 cm battant/oscillo-battant
- Surface murale: 15,1 m², Volume: 32,7 m³

Accessoires en option:

Ce chalet nécessite 10 paquets de bardeaux
Kit de gouttière BHB, Messingsprossen

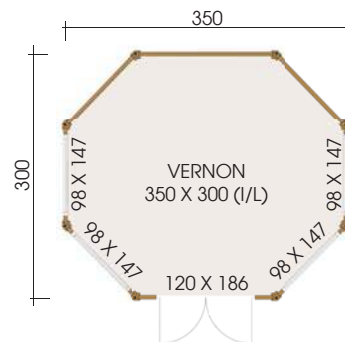

VERNON 2

- Madriers de 45 mm
- Dimensions: 400 x 350 cm
- Débords de toit: Tout autour = 30 cm
- Hauteur cotés: 223 cm, Pointe de toit: 316 cm
- Surface de toit: 19,0 m², Pente de toit: 28 °
- Porte: 1x 120 x 186 cm 3/4 vitrée
- Fenêtre: 4x 100 x 138 cm battant/oscillo-battant
- Surface murale: 20,4 m²
- Volume: 30,4 m³

Accessoires en option:

Ce chalet nécessite 11 paquets de bardeaux
Kit de gouttière BHB

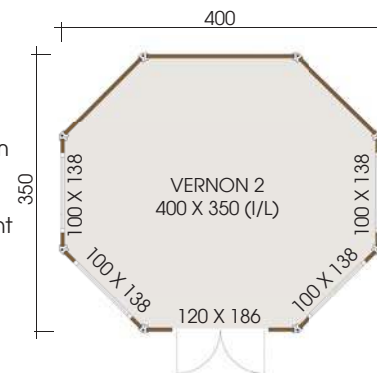

Construction
Chalets - PREMIUM

Nous fabriquons individuellement et à des prix favorables suivant vos souhaits !



FENÊTRES ET PORTES POUR PAVILLON CROISSILLONS COLLÉS

OPTIQUE ARRONDIE

Portes vitrées

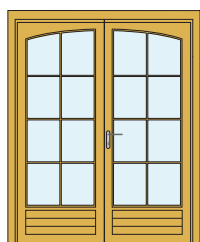

ET28-SB-P1-80 80 x 186 cm
 ET45-SB-P1-80 80 x 186 cm
 DT28-SB-P2-115115 x 186 cm
 DT45-SB-P2-115115 x 186 cm

PORTE DROITE

Portes vitrées

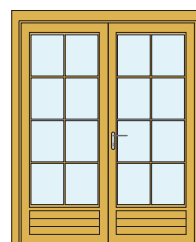

ET28-P1-80 80 x 186 cm
 ET45-P1-80 80 x 186 cm
 DT28-P2-115 115 x 186 cm
 DT45-P2-115 115 x 186 cm
 DT28-P2-120 120 x 186 cm
 DT45-P2-120 120 x 186 cm

PORTE SEMI CINTRÉE

Portes vitrées

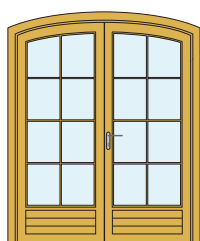

ET28-S-P1-80 80 x 186 cm
 ET45-S-P1-80 80 x 186 cm
 DT28-S-P2-115 115 x 186 cm
 DT45-S-P2-115 115 x 186 cm
 DT28-S-P2-120120 x 186 cm
 DT45-S-P2-120120 x 186 cm

PORTE CINTRÉE

Portes vitrées

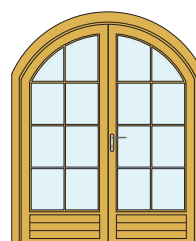

ET28-R-P1-80 80 x 196 cm
 ET45-R-P1-80 80 x 196 cm
 DT28-R-P2-115115 x 196 cm
 DT45-R-P2-115115 x 196 cm

Toutes les dimensions de la vue en plan sont des mesures extérieures. Les illustrations représentées ne sont pas à l'échelle. Les modèles représentés sur ces pages sont livrés sous forme de matière première (non peint, sans couverture de toit). Les illustrations sur ces pages peuvent représenter des accessoires spéciaux non compris dans l'emballage.

FENÊTRE CARRÉ AVEC OPTIQUE ARRONDIE

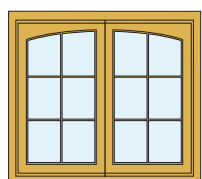

EF28-SB-P-75	75 x 118 cm	oscillo-battant, 1 vantail
EF45-SB-P-75	75 x 118 cm	oscillo-battant, 1 vantail
DF28-SB-P-100	100 x 138 cm	battant/oscillo-battant/2 vantaux
DF45-SB-P-100	100 x 138 cm	battant/oscillo-battant/2 vantaux

FENÊTRE SEMI CINTRÉE

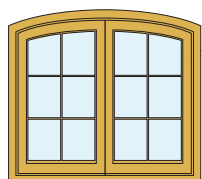

EF28-S-P-75	75 x 118 cm	oscillo-battant, 1 vantail
EF45-S-P-75	75 x 118 cm	oscillo-battant, 1 vantail
DF28-S-P-100a	100 x 147 cm	battant/oscillo-battant/2 vantaux
DF45-S-P-100a	100 x 147 cm	battant/oscillo-battant/2 vantaux
DF28-S-P-100b	100 x 138 cm	battant/oscillo-battant/2 vantaux
DF45-S-P-100b	100 x 138 cm	battant/oscillo-battant/2 vantaux
DF28-S-P-120	120 x 112 cm	battant/oscillo-battant/2 vantaux
DF45-S-P-120	120 x 112 cm	battant/oscillo-battant/2 vantaux

FENÊTRES DROITES

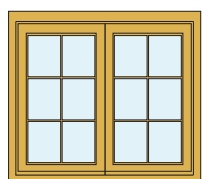

EFG-P-75-28	75 x 118 cm	oscillo-battant, 1 vantail
EFG-P-75-45	75 x 118 cm	oscillo-battant, 1 vantail
DFG-P-98-28	98 x 147 cm	battant/oscillo-battant/2 vantaux
DFG-P-98-45	98 x 147 cm	battant/oscillo-battant/2 vantaux
DFG-P-100a-28	100 x 138 cm	battant/oscillo-battant/2 vantaux
DFG-P-100b-45	100 x 138 cm	battant/oscillo-battant/2 vantaux
DFG-P-100b-28	100 x 186 cm	battant, battant 2 vantaux
DFG-P-100b-45	100 x 186 cm	battant, battant 2 vantaux

FENÊTRES CINTRÉES

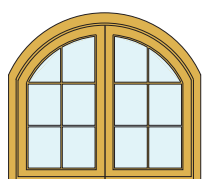

EF28-R-P-75	75 x 118 cm	oscillo-battant, 1 vantail
EF45-R-P-75	75 x 118 cm	oscillo-battant, 1 vantail
DF28-R-P-100a	100 x 138 cm	battant/oscillo-battant/2 vantaux
DF45-R-P-100a	100 x 138 cm	battant/oscillo-battant/2 vantaux
DF28-R-P-100b	100 x 165 cm	battant, battant 2 vantaux
DF45-R-P-100b	100 x 165 cm	battant, battant 2 vantaux

LES STANDARDS:

Simple vitrage à partir de 28 mm, double vitrage à partir de 45 mm. Toutes les dimensions de portes et fenêtres sont hors tout.

Croisillons collés pour toutes les fenêtres et portes pour les pavillons!





IMPRESSIONS

Sur ces deux dernières pages, nous vous montrons encore plusieurs autres fabrications spéciales de types différents qui, nous l'espérons, réussiront à vous inspirer.

Votre détaillant vous aidera avec plaisir à réaliser votre projet.



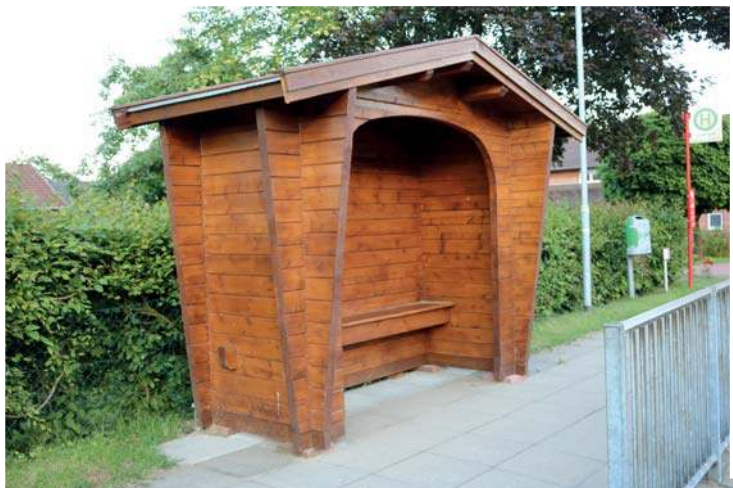

Nous fabriquons individuellement et à des prix favorables suivant vos souhaits !



Toutes les dimensions de la vue en plan sont des mesures extérieures. Les illustrations représentées ne sont pas à l'échelle. Les modèles représentés sur ces pages sont livrés sous forme de matière première (non peint, sans couverture de toit). Les illustrations sur ces pages peuvent représenter des accessoires spéciaux non compris dans l'emballage.



Nous fabriquons individuellement et à des prix favorables suivant vos souhaits !



Toutes les dimensions de la vue en plan sont des mesures extérieures. Les illustrations représentées ne sont pas à l'échelle. Les modèles représentés sur ces pages sont livrés sous forme de matière première (non peint, sans couverture de toit). Les illustrations sur ces pages peuvent représenter des accessoires spéciaux non compris dans l'emballage.



Mehrfachverriegelung



Nous fabriquons individuellement et à des prix favorables suivant vos souhaits !

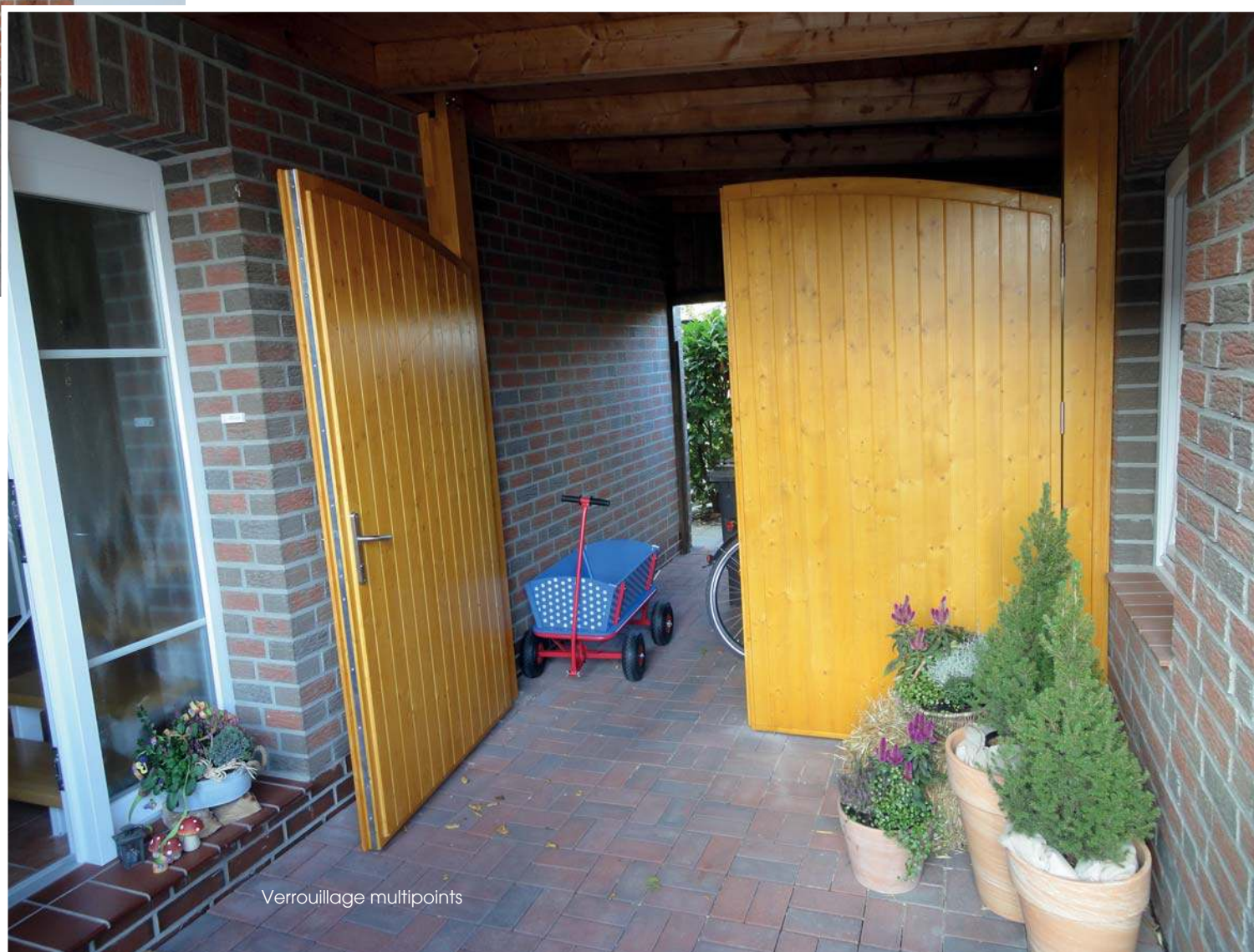

Verrouillage multipoints

Découvrez le monde fascinant des fabrications sur mesure de BHB Bertsch Holzbau

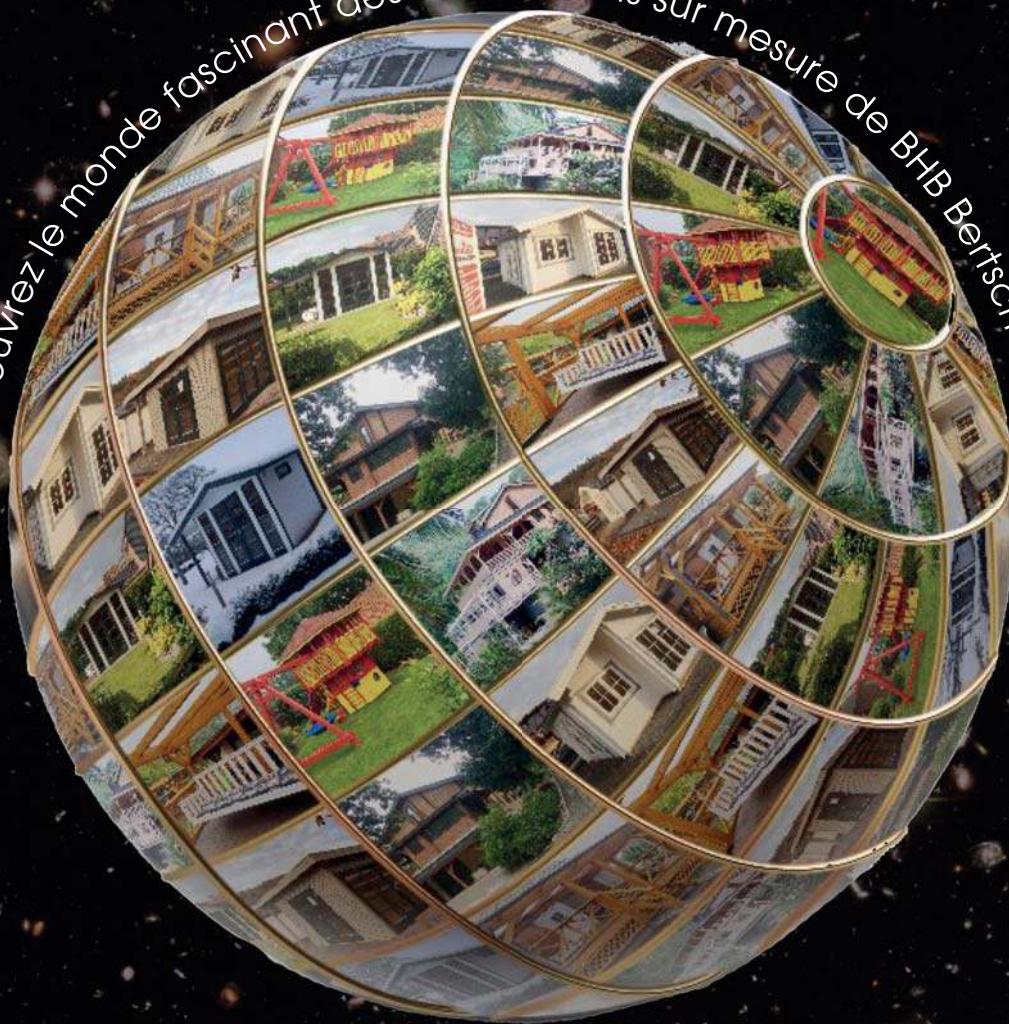

ADRESSE DE DISTRIBUTEUR :

Découvrez la diversité et l'individualité de nos modèles également sur Internet sous

WWW.BERTSCH-HOLZBAU.EU

Toutes les informations sur nos produits sont disponibles chez nos revendeurs! Graphisme, visualisations, photos sont la propriété de Bertsch Holzbau. Toute utilisation est soumise à autorisation. Photos non contractuelles. Nous nous réservons le droit de faire des changements techniques, rectifier les erreurs qui ont pu intervenir lors de l'impression et changer certains modèles.

Les photos peuvent montrer certains détails qui ne sont pas inclus dans l'offre (à vérifier avec votre revendeur).

